"Estamos Lutando e Continuaremos Combatendo" -- Affirma Daladier

Diario Carioca

HORACIO DE CARVALHO JUNIOR
Director-Presidente

Fundador: J. E. DE MACEDO SOARES

J. B. MARTINS GUIMARAES
Director-Thesoureiro

Anno XII — Numero 3.479 || || Rio de Janeiro, Quarta-feira, 11 de Outubro de 1939 || || Praça Tiradentes n.° 77

A Chuva Impede a Intensificação da Luta na Frente Occidental

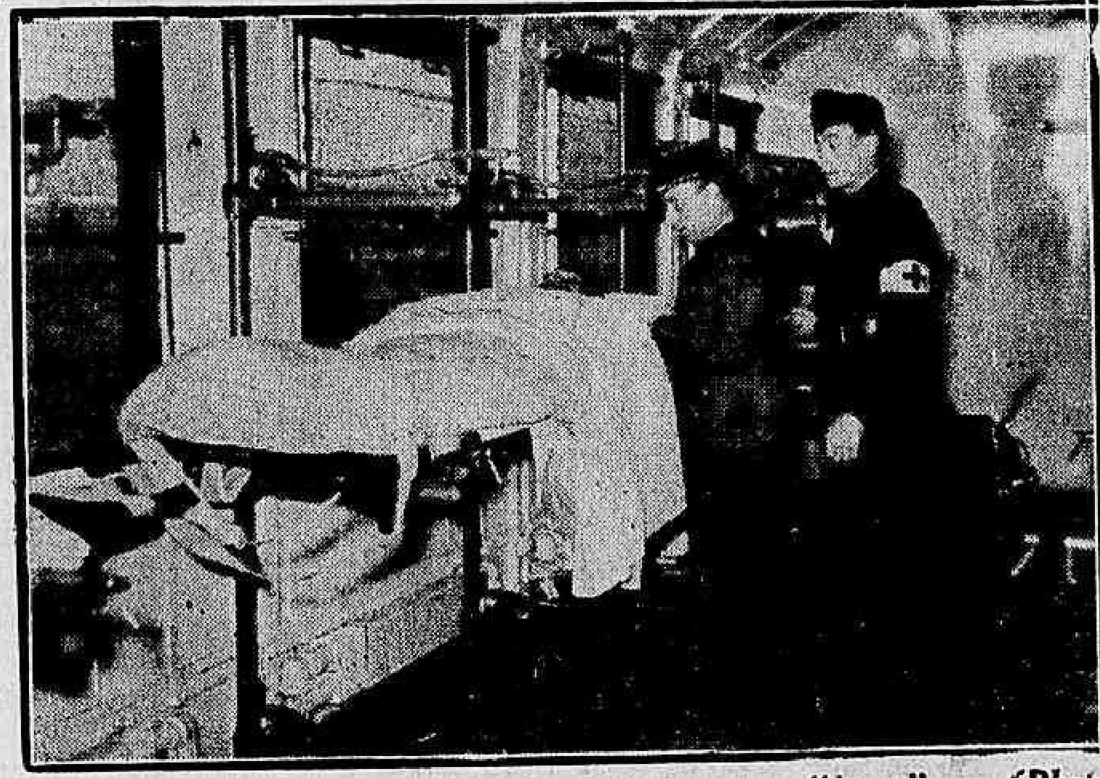

Vista do interior de um trem sanitario francez, no "front". — (Photo da Téléfrance, de Paris — (Especial para o DIARIO CARIOCA)

A artilharia allemã em grande actividade --- Repellidos varios ataques de patrulhas ás linhas francezas

PARIS, 10 (United Press, Agencia Norte Americana) — O estado lamacento do terreno da frente occidental impediu hoje o desenvolvimento parcial das actividades das patrulhas, porém, a artilharia de ambos os lados combatentes augmentou a intensidade do seu fogo.

As patrulhas allemães mostraram-se mais activas na frente situada entre o Mosella e o Sarre, onde as forças francezas repelliram varias incursões, algumas das quaes comprehendiam importantes effectivos.

Segundo o alto commando francez, os allemães mostraram-se constantemente activos tanto no léste como no oeste do Sarre, onde a artilharia dos dois combatentes funccionou incessantemente.

Durante toda a tarde e a noite de hontem as patrulhas

(Conclue na 4.ª pagina)

Uma Rejeição Terminante das Propostas de Paz

DALADIER

PARIS, 10 (United Press, Agencia Norte Ameri- [illegible] discurso do sr. Daladier é interpretado nesta capital como uma rejeição terminante ás offertas de Hitler e uma determinação de proseguir a guerra.

O TEXTO DO DISCURSO

PARIS, 10 (U. P. — Agencia Norte Americana) — O presidente do Conselho de Ministros, sr. Edouard Daladier, pronunciou hoje o seguinte discurso:

"Estamos em guerra!

"Pensareis, todavia, com razão — e eu estou de pleno accordo comvosco — que tendes o direito de ser tranquillizados quanto ao pensamento do Governo e de conhecer os acontecimentos principaes relacionados com a politica internacional. E' precisamente sobre este assumpto que, hoje, vos dirigirei a minha palavra.

"Ha mais de um mez que os nossos soldados estão avançando sem cessar, no territorio da Allemanha. Cruzando os ares, os nossos aviadores dedicam-se a uma vigilancia incessante e encarniçada. Singrando os mares, os nossos marinheiros dão caça aos navios destinados a levar á Allemanha as materias primas de que ella necessita.

"Nossos aviadores souberam demonstrar a sua galhardia e os marinheiros da França, hoje conseguiram assegurar á sua patria, a liberdade das communicações. Cada um dos nossos submarinos já se apoderou de milhares de toneladas

(Conclue na 4.ª pagina)

O Povo Allemão Não Quer a Guerra

A população de Berlim esteve hontem em festa por ter sido [illegible] luta — O governo do Reich desmentiu o boato, attribuindo-o ao serviço de espionagem britannico

BERLIM, 10 (United Press, Agencia Norte Americana) — Berlim viveu esta manhã varias horas de intensa emoção, que attraiu para as ruas quasi toda a população para celebrar com um enthusiasmo quasi hysterico a noticia de que havia sido firmado o armisticio e que o governo da Grã-Bretanha tinha renunciado. Ao intenso jubilo, entretanto, seguiu-se a mais amarga desillusão, quando a estação official de radio desmentiu os rumores circulantes e accusou o serviço britan-

(Conclue na 5.ª pagina)

Chegou Hontem o Sr. Agamemnon Magalhães

MUITO CONCORRIDO O DESEMBARQUE DO INTERVENTOR FEDERAL EM PERNAMBUCO

Interventor Agamemnon Magalhães

Passageiro do "Itapagé", chegou hontem á noite a esta capital, o sr. Agamemnon Magalhães, interventor federal em Pernambuco, ex-ministro do Trabalho e professor da Faculdade de Direito do Recife.

Por occasião do seu desembarque, o illustre homem publico recebeu, da parte de seus innumeros admiradores e amigos, bem como das classes trabalhistas, expressivas manifestações de apreço.

E elle bem as merece, sem duvida, pelos muitos e valiosos serviços prestados ao paiz na sua já longa e movimentada vida publica. Parlamentar de grandes recursos, leader politico prestigioso e combativo, que serviu valorosamente á causa da revolução de 30, ministro de Estado do Trabalho e da Justiça em periodo delicado da vida nacional, o sr. Agamemnon Magalhães revelou sempre, em todos os postos politicos que exerceu, o seu espirito culto, patriotico e realizador.

O caes onde atracou o "Itapagé" achava-se repleto de pessoas que foram levar as boas vindas ao distincto viajante, vendo-se representantes das altas autoridades federaes, o ministro do Trabalho, sr. Waldemar Falcão, funccionarios do Ministerio que o illustre homem publico dirigiu, e innumeros amigos pessoaes e politicos de s. excia.

Reiniciada a linha aérea Londres-Amsterdam

AMSTERDAM, 10 (U.P., agencia norte-americana) — Os aviões das linhas aéreas K. L. M. reiniciarão amanhã o trafego para Londres, ida e volta, uma vez por dia, saindo de Amsterdam ás 13 horas.

Aggrava-se a Situação dos Paizes Balticos

Ameaçada a Finlandia --- A Suecia toma medidas militares --- A Lettonia ratificará o seu pacto com Moscou

HELSINGFORS, 10 — (United Pres — Agencia Norte Americana) — O governo finlandez suggeriu a retirada voluntaria das cidades de Helsingfors e Viborg, principalmente das mulheres e crianças, para enfrentar qualquer contingencia imprevista, em virtude dos rumores da presença de fortes contingentes de tropas russas nas proximidades da fronteira finlandeza e da apprensão que causou nesta cidade o apparecimento de navios de guerra de nacionalidade desconhecida em aguas da Finlandia.

A recommendação do governo indica os dias de amanhã e de quinta-feira para a projectada retirada, mas já hoje partiram desta cidade seis grandes trens conduzindo enorme quantidade de refugiados, cujo numero se calcula entre 9.000 a 10.000, que vão buscar refugio mais seguro nas numerosas povoações do Norte do paiz.

Ao mesmo tempo annuncia-se que esta noite haverá uma experiencia de apagamento da cidade, tendo se ordenado a todos os habitantes que apaguem as luzes a uma hora fixada e que permaneçam em seus lares, especialmente nos porões e noutros refugios. Diz o governo que a retirada e o exercicio de apagamento de Helsingfors são apenas medidas de precaução e não significam qualquer receio. Diz-se, entretanto, que o governo determinará a retirada obrigatoria destas cidades e de outros pontos mais vulneraveis a ataques.

Entretanto, partiu hoje, de trem, com destino a Moscou, a delegação finlandeza presidida pelo dr. Juho Paasuviki e integrada por varios technicos do Mipor varios technicos do Ministerio das Relações Exteriores. Uma grande multidão compareceu ao embarque da delegação, cantando a canção "Deus é nossa fortaleza", e o hymno nacional finlandez.

Nas espheras officiaes sabe-se que o chefe da delegação dr. Paasuviki, ministro da Finlandia junto ao governo sueco, leva instrucções para lutar até onde puder para impedir que o governo sovietico obtenha concessões como as feitas pela Esthonia, Lettonia e Lithuania.

(Conclue na 5.ª pagina)

Como Falou á Nação o Leader Trabalhista Inglez Richard Clement Attlee

LONDRES, 10 (United Press, Agencia Norte Americana) — O leader trabalhista Richard Clement Attle transmittiu hoje um discurso pelo radio á nação e, entre outras coisas, disse "se Hitler deseja a paz que o demonstre com factos".

Tambem declarou que a Inglaterra havia sido obrigada a pôr um termo ás aggressões, dizendo "nesta guerra não buscamos nós qualquer dominio, nem estamos preoccupados pelo que dissesse respeito a nossos interesses nacionaes, apenas. Lutamos por conseguir a segurança para os homens e mulheres de todos os paizes, inclusive da Allemanha."

Previsões do Jornal "Il Messagero" de Roma

Prosegue a campanha anti-communista da imprensa italiana

ROMA, 10 (United Press, Agencia Norte Americana) — O sentimento anti-sovietico da Italia que surgiu em fórma de um editorial isolado no Il Corriere Padano" do marechal Italo Balbo, crystalizou-se hoje na vasta campanha contra o communismo que comprehende todo o paiz.

O mesmo orgão publica hoje outro artigo em primeiro plano, atacando o communismo russo.

O jornal "Il Messagero" de Roma tambem destaca o seu editorial, censurando o modo como a Russia se estabeleceu no sólo polonez, occupado pela Allemanha e pede que se dê uma explicação da razão pela qual a imprensa ingleza e a franceza não atacam os russos.

Entretanto, "La Tribuna" dá uma explicação quasi philosophica do que acontece. A essencia dessa explicação é que a Italia continua sendo anti-communista, mas é sufficientemente realista para tratar com o soviet, emquanto a politica interna da Russia communista não interfere na politica fascista.

"A confusão franco-britannica, diz "Il Corriere Padano", é evidente quando se nota que não declararam a guerra á Russia por violar a integridade da Polonia, porém declararam-na ao Reich pela mesma razão.

A attitude franco-britannica está baseada na possivel traição da Russia á Allemanha, a qual se estabeleceu na Polonia e emquanto se apodera dos pequenos Estados vizinhos tarde ou cedo voltará os seus camponezes fanaticos contra a Allemanha do sr. Hitler".

O Salão de Bellas-Artes Deste Anno

A pintura na Italia — Resurge o afresco — A presença da arte no Brasil

Polarizando attenções e cuidados, tomando todo o espaço disponivel nos jornaes, a guerra com a sensação dos seus acontecimentos diarios não deixa, quasi, que o espirito humano se preoccupe com outras coisas que não sejam os seus detalhes tetricos — a morte e as batalhas no campo da luta ou a crise, a guerra economica na retaguarda. Tudo é a guerra, é esse desenrolar monotono de tristezas e desgraças contra o qual o homem combate sempre em todos os tempos mas que se repete de época em epoca como se, desta fórma, se cumprisse o eterno e desgraçado destino da humanidade condemnada.

A guerra, porém, sente a reacção do espirito humano que procura garantir as realizações eternas da intelligencia e da sensibilidade, retirando das cidades ameaçadas os thesouros artisticos, preservando os monumentos e continuando, numa elaboração artistica, a augmentar, no livro, na téla ou na musica, todo o patrimonio de belleza e de arte de que o pensamento humano se orgulhará sempre.

O SALÃO BRASILEIRO DE PINTURA

Em vesperas do seu encerramento continua aberto ao publico, na Escola de Bellas Artes, o XLV Salão Nacional de Bellas Artes, que, este anno, alcançou uma concorrencia de centenas de expositores. Em todos os ramos da arte, na pintura, na esculptura, no desenho, na gravura, nas artes graphicas, na arte decorativa, na architectura, são innumeros os exemplares expostos para admiração do publico e para o julgamento dos diversos jurys designados. Pouco destaque teve porém, este anno o nosso tradicional Salão de Bellas Artes. O espaço restricto dos jornaes fôra totalmente mobilizado para o noticiario sensacional da guerra... O reporter, porém, procurou ouvir um dos membros dos varios jurys instituidos para julgamento de trabalhos apresentados as suas varias secções. Procurou, para isto, o pintor e afresquista brasileiro Murillo La Graca, um dos mais renomados artistas nacionaes e que acaba de passar mais de dois annos na Italia aperfeiçoando os seus estudos em pintura mural.

A PINTURA NA ITALIA

Diplomado e especializado em afrescos depois de um curso de dois annos e meio na Academia de Napolis, Murillo La Graca faz, antes, para o jornalista uma synthese de suas observações sobre o ambiente artistico no grande paiz latino.

Na Italia, diz, sob a direcção de Marineti, procurou-se criar uma pintura eminentemente fascista. O proprio Mussolini inspirava o movimento que o criador do futurismo dirigia. Grandes pintores, artistas virtualmente dominados pela escola classica foram suggestionados pelo movimento renovador que visava marcar na pintura a época mussolineana. E ainda hoje o movimento continua a se processar com muito dynamismo. Surgiu, entretanto, uma reacção muito forte encabeçada pelo grande mestre Felice Carena e outros grandes pintores italianos. Do desenvolvimento e das possibilidades de triumpho desse movimento de reacção contra o modernismo "á outrance" a ultima exposição quadriennal de Roma foi uma demonstração suggestiva. Naquella reunião de pintores nacionaes pudemos observar, nitidamente marcada, as novas tendencias da arte na Italia que sem desprezar e antes accentuando as caracteristicas nacionaes da arte procuram enquadral-a, porém, dentro dos principios da arte classica, da arte universal, da arte eterna e unica. Marineti, mesmo, comprendeu a força desse movimento de reacção, tanto assim que as suas campanhas em favor da cozinha futurista visam, agora, com mais força, a renovação da culinaria italiana.

Isto não quer dizer, continúa Murilo La Greca, que o artista italiano esteja abandonando, na pintura, as tendencias nacionaes, o sentimento patrio. Talvez, pelo contrario, esses sentimentos estejam sendo accentuados. No grande numero de construcções que observamos na Italia e nas consequentes decorações que são feitas a nação apparece em toda a pujança de sua tradição, das phases de sua vida politica e principalmente das phases que relembram o desenvolvimento do regime fascista. O artista, na sua decoração, aceita o thema e o desenvolve com a sua personalidade, imprimindo-lhe a marca pessoal do seu espirito com absoluta liberdade de concepção e execução. Disto é um exemplo a pintura parietal que se vae fazendo na Italia com uma força indomavel.

A PINTURA MURAL

O membro do Jury de desenho e artes graphicas do XLV Salão de Bellas Artes passa, então, a falar sobre a pintura mural na Italia. Indo áquelle paiz, Murilo La Greca pensava em tomar um curso longo que lhe permittisse especializar-se em afrescos. Estudou, para isto, com os melhores mestres italianos que têm assento na Academia de Napolis. Diplomando-se depois, foi escolhido pelos directores da Academia para decorar-lhe em afresco a parede de uma de suas salas principaes executando, por isto, um grande quadro mural que a Congregação da Academia de Napolis resolveu conservar como decoração definitiva.

O afresco, diz Murillo La Greca, é um dos mais difficeis generos de pintura que existe, pela technica, pela presteza no pintar, pela qualidade e pela preparação do material que exige sempre. Basta dizer que a cal a ser empregada nas pinturas muraes, além das rigorosas analyses chimicas que exigem, precisa ser velha de pelo menos um anno.

Na Italia, o afresco resurge hoje com grande enthusiasmo dos artistas. E' a pintura preferida para a decoração dos predios publicos, dos grandes edificios monumentaes que se vêm executando na Italia nos ultimos tempos.

Grandes mestres dedicam-se a este genero de pintura, pelo que em todas as partes da Italia estão surgindo, nas paredes dos edificios, verdadeiras obras primas concebidas pelo genio artistico do italiano.

Especializada na pintura parietal depois de um curso de dois annos e meio voltei ao Brasil onde já executei alguns trabalhos neste genero e no proprio Salão de Bellas-Artes tenho exposto a cabeça de um sertanejo que representa apenas um detalhe d. grande quadro decorativo que pretendo executar como exaltação da vida sertaneja.

O afresco é o genero ideal da pintura decorativa de edificios publicos onde seja necessario exaltar o paiz e a raça em representações expressivas de sua vida. Ahi a pintura adquire um sentido civico porque visa impressionar e illustrar o povo sobre o desenvolvimento da vida da nação a que pertence. O artista, com a sua concepção do bello deve criar, então, o quadro real vivo do heroismo nacional neste ou naquelle sector de trabalho, na guerra como na mineração do ouro, no desbravamento das florestas como na pacifica luta agricola. A pintura mural adquiri, ahi, no sentido educativo, um sentido civico que não se pode deixar de juntar ao seu intrinseco sentido de arte. O cunho nacionalista lhe é, então, indispensavel.

LIGEIRA CRITICA DO SALÃO BRASILEIRO

O pintor conversa agora sobre o salão de que é um dos juizes. A pintura no Brasil, segundo me parece, diz, ainda não tem nem mesmo uma tendencia nacional definitiva. O salão deste anno não a apresenta. Ali só existe a arte universal com as suas respectivas tendencias mas sem nenhum caracter de nacionalidade. Isto, alias, não é uma restricção aos pintores brasileiros. Talvez seja mesmo um elogio pois se eu, como membro de um dos jurys do salão, não quizesse me eximir de citar nomes de concorrentes teria que me referir a verdadeiros pintores já consagrados como a pintores jovens e cheios de possibilidades. O salão deste anno é uma revelação de temperamentos e de technicas pessoaes dentro da pintura pois encontramos ali grandes discipulos das escolas pictoricas que ainda vigoram no mundo artistico de hoje.

Se o Brasil não tem uma arte verdadeiramente nacional, se talvez não tenha ainda um bom ambiente para a pintura o salão deste anno, revela, entretanto que temos um numeroso quadro de pintores, amantes da arte, vibrando por ella e, portanto, capazes de executal-a a despeito de sacrificios e renuncias. E arte só pode viver, somente se pode firmar em um paiz quando essa elite existe como, sem sombra de duvida, existe no Brasil.

Esta observação para mim, é a melhor que se pode fazer sobre o XLV Salão Nacional de Bellas Artes pois que ella revela a presença da arte no Brasil. E isto é tudo.

Fixando as populações agrarias ao campo

O GOVERNO TOMA AS PRIMEIRAS PROVIDENCIAS PARA O MELHORAMENTO DO MEIO RURAL, VISANDO A ELEVAÇÃO DO COEFFICIENTE DE NOSSA PRODUCÇÃO AGRO-PECUARIA

Dando execução a uma parte do programma economico-social do Estado Novo, o ministro Fernando Costa determinou ao sr. Arthur Torres Filho, director do Serviço de Economia Rural, que inicie um meticuloso estudo sobre as condições sociaes de vida e de trabalho nos meios ruraes, bem assim a collaboração, com os poderes publicos, nas medidas tendentes ao melhoramento do "habitat" rural, afim de que essas providencias venham possibilitar, em todo o paiz, uma grande melhoria de conforto entre as populações ruraes. Della dependerá, sem duvida, maior interesse pela morada no campo e, em consequencia, a elevação do coefficiente da nossa producção agro-pecuaria.

Nesse sentido, o sr. Torres Filho acaba de dirigir uma circular a todos os prefeitos municipaes do paiz, solicitando, inicialmente, photographias das propriedades ruraes typicas de cada municipio; das casas de administradores e seus auxiliares; das habitações construidas pelos proprietarios para os colonos, meeiros, operarios e trabalhadores ruraes; etc., assim como os croquis, plantas baixas e de elevação e tambem as indicações sobre o material empregado nos meios ruraes do municipio, com a justificação de sua preferencia. Solicita, ainda, que a autoridade municipal transmitta ao alludido Serviço, suggestões e informes sobre os differentes aspectos da vida social e economica da população rural, indicando as condições de salubridade das habitações, os factores de embellezamento, grão de instrucção do povo, sufficiencia de escola, tendencias e capacidade de aproveitamento dos recursos locaes para uma vida mais confortavel, sadia e attrahente nos meios ruraes.

E' proposito do governo — para orientação dos estudos e posterior elaboração de um plano que aproveite os recursos locaes — promover, opportunamente, uma exposição do "habitat" rural nella devendo figurar uma documentação capaz de traduzir, com a possivel aproximação, a realidade das condições da vida e de trabalho nos meios ruraes do paiz. Apezar, entretanto, da complexidade do assumpto e de ser demorada a colheita dos elementos indispensaveis aos estudos preliminares que devem abranger todo o Brasil, o governo confia no exito da campanha ora iniciada e nos beneficios dos seus resultados, sobretudo na parte referente ao attenuamento do exodo das populações do campo, sempre attrahidas para as cidades, e cujo reflexo se faz sentir constrangedoramente nos grandes centros e na producção agro-pecuaria.

As commemorações do "Dia da Criança"

MISSA E VISITAÇÃO DO HOSPITAL JESUS

No Hospital Jesus unidade da Secretaria de Saude e Assistencia, especializada em pediatria, serão realizadas dentre outras, significativas commemorações do "Dia da Criança" cujo transcurso é a 12 do corrente. Assim, após a celebração da missa ás 9,30 horas, será procedida a visitação daquelle centro hospitalar onde as crianças encontram elementos tão capacitados para amparo e preservação da saude.

Sociedade de Geographia do Rio de Janeiro

ELEITO PARA ESSA ASSOCIAÇÃO CULTURAL O JORNALISTA AMERICO PALHA

Sr. Americo Palha

A Sociedade de Geographia do Rio de Janeiro acaba de eleger para o quadro dos seus socios effectivos o nosso prezado companheiro Americo Palha.

A resolução daquella antiga e conceituada associação cultural representa uma justa homenagem ao jornalista e escriptor, que tanto se tem devotado pela imprensa e pelo livro aos interesses nacionaes.

A imprensa brasileira conhece a actuação de Americo Palha através de artigos de combate em lutas politicas que agitaram o ambiente nacional. Escriptor, Americo Palha já nos deu "A Illusão Brasileira", que marcou um retumbante successo de livraria, "Jornada Sangrenta" e "O Communismo Contra a Humanidade".

O novo socio será recebido na Sociedade de Geographia no proximo dia 9 de novembro.

Para o desenvolvimento da producção de oleaginosas

A importante medida do governo, restabelecendo na Escola Nacional de Agronomia a cadeira de plantas oleaginosas, oleos vegetaes e industria de oleos, da extincta Escola Superior de Agricultura e Medicina Veterinaria, que visa a formação de technicos especializados, tão indispensaveis a qualquer plano de desenvolvimento economico, vem ao encontro de uma das maiores necessidades nacionaes — a da exploração racional de nossos vegetaes oleaginosos.

Já no anno passado, o governo, demonstrando seu interesse pelo palpitante assumpto, enviou aos Estados Unidos o professor Joaquim Bertino de Moraes Carvalho, um de nossos technicos especializados nesse sector, para estudar "in loco" o progresso a que attingiu, naquelle paiz, a industria dos oleos, tintas e vernizes. Esse technico, logo após seu regresso, apresentou ao ministro Fernando Costa um circumstanciado relatorio, levado immediatamente, á consideração do Conselho Federal do Commercio Exterior.

E como o resultado dessas providencias acaba de ser criada a cadeira em apreço na E. N. A., para o incremento da producção de oleos vegetaes, destacando-se, particularmente, o da mamona, lubrificante excepcional para os motores de avião.

A data de amanhã

COMO SERÁ COMMEMORADO O DESCOBRIMENTO PELO GUIA REX

O programma "Memorias do Rio", mantido pelo "Guia Rex" na Radio Educadora, commemorará, amanhã, o descobrimento da America, realizando um programma, bem organizado, ás 22 horas, com a collaboração litteraria dos escriptores Augusto Elysio e Americo Palha.

PAGAMENTOS NA PREFEITURA

Para hoje, dia 11 de outubro de 1939:

Na 1.ª Secção: das 11,15 ás 14,30 horas (10.º dia util) — Livro n. 64 — Guichet n. 9; Livro n. 65 — Guichet n. 10; Livro n. 66 — Guichet n. 1; Livro n. 67 — Guichet n. 2; Livro n. 68 — Guichet n. 3; Livro n. 69 — Guichet n. 4; Livro n. 70 — Guichet n. 5.

Folha de gratificação do mez de agosto: Heitor Villa Lobo — Livro n. 66; Fernando Nereu Sampaio — Livro n. 66; Celina Airão Nina — Livro n. 68; Helena Mandroni — Livro n. 68.

Processo n. 15218 — Marylene Fernandes Gaya.

Processo n. 17353 — Edmundo Jordão Amorim do Valle.

Consignatarios: Folha do periodo de 1 a 30 de setembro.

Na 2.ª Secção: das 11,15 ás 14,30 horas (10.º dia util) — Livro n. 290 — No local; Livro n. 293 — No local; Livro n. 294 — No local; Livro n. 295 — No local; Livro n. 287 — Guichet n. 2; Livro n. 288 — Guichet n. 3; Livro n. 289 — Guichet n. 4; Livro n. 290 — Guichet n. 5; Livro n. 291 — Guichet n. 6; Livro n. 292 — Guichet n. 7.

Processos: 18366 — Juvenal P. Junior; 12.371 — Ignacia A. Souza Ribeiro.

Prefeitura do Districto Federal

SECRETARIA GERAL DE FINANÇAS

Departamento da Renda Immobiliaria

Expedição de guias para pagamento dos impostos predial e territorial do exercicio de 1939

EDITAL

Tendo o Departamento da Renda Immobiliaria extraido e expedido todas as guias para pagamento dos impostos predial e territorial do exercicio de 1939, devem os srs. contribuintes ou responsaveis pelo pagamento dos mesmos impostos que não tiverem recebido ditas guias, por falta de actualização do respectivo endereço ou outro motivo, procural-as na Secção de Expedição de Guias ou reclamal-as no Serviço de Reclamações do mesmo Departamento, á rua de Santa Luzia n. 11 (antigo Palacio das Festas).

Torno publico, outrosim, que os prazos para pagamento dos referidos impostos, com desconto ou acrescimo de 5%, correrão independentemente da entrega das guias á domicilio, na conformidade do disposto no Dec. Lei n. 157, de 31 de dezembro de 1937.

Superintencia Geral, em 3 de outubro de 1939.

EDGARD LEITE RIBEIRO

Superintendente Geral dos Serviços Adjudicados

"IX Congresso Brasileiro de Geographia"

SETIMA SESSÃO DA "COMMISSÃO ORGANIZADORA"

Na ultima segunda-feira, 9 do corrente, realizou-se a setima sessão da "Commissão Organizadora" do Nono Congresso Brasileiro de Geographia, na séde da Sociedade de Geographia do Rio de Janeiro, á Praça da Republica nº 54 sobrado, sob a presidencia do respectivo presidente, ministro Bernardino de Souza, secretariado pelos srs. Christovão Leite de Castro, dr. Alexandre Emilio Sommir e commandante Cesar Feliciano Xavier, respectivamente, secretario geral, 1.º e 2.º secretarios, achando-se presentes mais os drs. Euzebio Paulo de Oliveira, vice-presidente, general Raul Corrêa Bandeira de Mello, thesoureira e os vogaes da mesma Commissão, professores Carlos Miguel Delgado de Carvalho e general José Vieira da Rosa.

Os trabalhos foram iniciados ás 16 horas, tendo o presidente justificado a ausencia dos membros da mesma Commissão, dr. Mario Rodrigues de Souza, commandante Luiz de Oliveira Bello e general Alipio di Primio.

O 1.º secretario, dr. Alexandre Emilio Sommier, procedeu á leitura da acta da sessão anterior, acta essa que foi unanimemente approvada.

Passando ao Expediente, o 1.º secretario procedeu a leitura do seguinte: uma carta do dr. Manoel Ribas, interventor Federal do Estado do Paraná, agradecendo a communicação que recebera de ter o presidente da Republica, aceitado a Presidencia de Honra do Congresso; carta do engenheiro Alvaro Soares Brandão, delegado da "Sociedade de Geographia de Lisboa", na "Casa de Portugal" em São Paulo, solicitando a remessa de todas as publicações referentes ao Congresso e uma carta do membro da Commissão, dr. Mario Rodrigues de Souza, justificando a sua ausencia e apresentando theses para o programma das theses officiaes do Congresso.

O presidente diz que respondeu a carta do dr. Alvaro Soares Brandão e com relação ao assumpto de que trata a carta do dr. Mario Rodrigues de Souza, apresentou a proposta que foi unanimemente approvada, nos seguintes termos: — "A Commissão Organizadora do Nono Congresso Brasileiro de Geographia tomando conhecimento da carta de 8 do corrente em que o illustre professor dr. Mario Rodrigues de Souza, nosso prezado companheiro de trabalho, apresenta theses de Geographia-Mathematica, attendendo a que a mesma contribuição chegou depois de já estarem approvadas e até impressas as theses officialmente recommendadas pela Commissão demonstra o seu apreço ao nobre collega, lançando na acta um voto de applausos ao seu trabalho, que poderá ser objecto de theses avulsas por parte dos estudiosos da geographia nacional".

O presidente submette á apreciação dos demais membros da Commissão, a lembrança do secretario geral, sobre a adhesão ao Congresso dos Estrangeiros, ficando resolvido que taes estrangeiros podem adherir ao Congresso, ficando ainda resolvido que se desse conhecimento do Congresso ás Sociedades de Geographia dos paizes americanos.

O presidente informou que se acha em andamento a impressão do "Regulamento", circulares e mais material necessario a propaganda do Congresso.

A seguir o presidente convoca nova reunião da Commissão para ás 16 horas do dia 16 do corrente mez, agradece o comparecimento dos presentes e ás 17,30 horas declarou os trabalhos encerrados.

NA PREFEITURA

Pelo seu assistente militar, capitão Isolino Ulha, o prefeito fez apresentar cumprimentos ao ministro da China, pela passagem de mais um anniversario da Proclamação da Republica, naquelle paiz.

Pelo mesmo official, fez-se representar nas solennidades commemorativas do 2º Centenario da Irmandade de Nossa Senhora da Gloria do Outeiro.

— O prefeito do Districto Federal, resolve nomear o recebedor da extincta Directoria Geral da Fazenda Municipal — Joaquim Assis de Barros e o chefe de Secção do Departamento do Imposto de Licenças — Mario Lorenzo Fernandes, para, em commissão, exercerem, respectivamente, os cargos de thesoureiro contador da Caixa Reguladora de Emprestimos, de accordo com o artigo 10 do decreto-lei n. 754, de 30 de setembro de 1938 e com os vencimentos fixados no artigo 1º, do decreto-lei n. 956, de 15 de dezembro do mesmo anno.

— Estiveram, hontem, no Gabinete do prefeito, os senhores: — Paulo de Assis Ribeiro, Attila Soares, João Vieira de Macedo e Bartlet James.

Por se achar sujeito a processo no fôro commum

Por determinação do ministro da Guerra passou á condição de addido á Directoria dos Serviços de Remonta e Veterenaria do Exercito, o capitão veterenario Victor Hugo Theodoro de Jesus, por se achar sujeito a processo no fôro commum.

Descortinando Novos Rumos á Industria do Livro

Ha um anno, por occasião de ser commemorado, com um almoço, o anniversario da Livraria Civilização Brasileira, Afranio Peixoto traçou, com o colorido de sua palavra suggestiva, o perfil de Antonio Bertrand. O illustre academico affirmou que o gerente da popular empresa editora sempre lhe parecera um judeu cearense, tal o dynamismo que imprimia aos vultosos negocios da firma sob a sua direcção.

A "blague" de Afranio Peixoto foi recebida com sympathia e enthusiasmo pelos convivas (nomes consagrados em nossos meios literarios e os auxiliares da Civilização Brasileira, desde os mais graduados aos mais obscuros) porque definia, com felicidade e bom humor, o espirito irrequieto e a vocação renovadora que Bertrand revelou no "metier" em que vem se impondo como um dos mais dedicados collaboradores de Othales Marcondes Ferreira, o editor paulista que monopolisa, no presente momento, as iniciativas mais arrojadas da industria do livro no Brasil.

Se a actividade e o tino commercial são privilegios dos judeus, Antonio Bertrand deve ter, realmente, qualquer traço ethico dessa raça tenaz e emprendedora. Todavia, nesse temperamento de authentico batalhador jamais notei amor demasiado ao lucro. O dinheiro, cuja utilidade elle conhece tão bem, por isso que a sua victoria foi o resultado de muita luta e sacrificio, preoccupa-o, apenas, pelas suas finalidades praticas.

A Livraria Civilização Brasileira, graças á visão e intelligencia com que Othales Ferreira e Antonio Bertrand impulsionam os seus empreendimentos, está tendo, no Brasil, uma actuação cada dia mais destacada e fecunda.

Com effeito. A prestigiosa empresa editora não se recommenda tão somente pelas suas magnificas edições, destinadas a todas as classes sociaes, inclusive aos meios infantis, onde o talento privilegiado de Monteiro Lobato tem lançado, por seu intermedio, os livros mais uteis e suggestivos para a formação moral e mental dos futuros cidadãos brasileiros. Onde, porém, os methodos modernos e praticos, adoptados pela "Civilização Brasileira", attingem o maximo de efficiencia, são nas suas formidaveis vendas pelo serviço de reembolso. Emprestando a essa modalidade commercial uma orientação perfeita, conseguiu a acreditada editora dar ás suas edições uma expressão excepcional. Actualmente os seus livros vivem em constantes e civilizadoras caminhadas pelo "hinterland" brasileiro, levando a todos os recantos do nosso immenso paiz a instrucção e a cultura.

MARIO CORDEIRO

NOTICIAS DO ESTADO DO RIO

A CONSTRUCÇÃO DA OFFICINA DA D. O. DO DEPARTAMENTO DE ENGENHARIA

Foi autorizado o destaque da verba 89, consignação 5, subconsignação 7, a quantia de .. 48:872$340, para a construcção do deposito e da officina para a Divisão de Obras do Departamento de Engenharia.

OS LIMITES ENTRE CACHOEIRAS E CAPIVARI

Foi designado o engenheiro do mesmo Departamento, dr. Mario Monteiro de Abreu Pinto, para verificar a duvida suscitada na descripção dos limites entre os Municipios de Cachoeiras e Capivary.

Imprensa Carioca

"A NOTICIA"

Commemorou hontem o seu quadrajesimo quinto anno de existencia e o primeiro anniversario de sua nova phase "A Noticia" que, actualmente obedece á direcção de Candido de Campos e Joaquim de Salles, dois completos homens de imprensa.

Com o correr dos dias e o constante trabalho bem orientado, "A Noticia", vem confirmando o brilho de seu passado, destacando-se como um dos vespertinos de maior repercursão e de melhor conceito no Districto Federal. A sua nova phase nada maior é que um rejuvenescimento do seu passado glorioso.

Posse de Vinelli Baptista na Academia de Medicina

Realizar-se-á amanhã, quinta-feira, ás 20,30 horas a sessão solenne da Academia Nacional de Medicina, na qual será empossada como membro titular da Secção de cirurgia geral, o prof. Benjamin Vinelli Baptista.

O novo titular que substituirá o prof. Fernando Vaz, e foi eleito por unanimidade, é uma das expressões da intelligencia contemporanea e um expoente do corpo especializado da Secretaria Geral de Saude e Assistencia.

"Da Cirurgia no Angiospasmo Cerebral" é a memoria que será apresentada pelo prof. Vinelli Baptista cuja recepção estará a cargo do dr. Roberto Freire.

Novas installações de serviços da Secretaria de Saude e Assistencia

Através a Secção de Propaganda e Educação communicanos a Secretaria de Saude e Assistencia, da Prefeitura, que deixaram o edificio do Conselho Municipal, onde vinham funccionando, os Departamentos de Assistencia Hospitalar Medico-Social e de Protecção Sanitaria Animal e Medicina Veterinaria.

Os referidos serviços da Secretaria de Saude e Assistencia, estão agora installados e funccionando no 6º pavimento do Edificio Commercial, á avenida Graça Aranha (Esplanada do Castello), onde aliás já se encontrava egualmente o Departamento do Abastecimento.

O protocollo geral da Secretaria referida no qual dão entrada todos os papeis destinados aos mesmos serviços, continua porém no edificio do antigo Conselho Municipal.

"Instrucções para organização de cooperativas"

O Serviço de Publicidade Agricola do Ministerio da Agricultura está distribuindo aos interessados uma publicação intitulada "Instrucções para organização de cooperativas", elaborada pelo Serviço de Economia Rural.

O trabalho em apreço se propõe attender a uma necessidade inadiavel pois o advento da nova legislação cooperativista impunha a divulgação dos processos administrativos e technicos vigentes para a organização e registo das sociedades cooperativistas.

A venda do pescado, hontem, no Entreposto da Pesca

O sr. Ascanio de Faria director da Divisão de Caça e Pesca communicou ao ministro Fernando Costa, que a venda do pescado no Entreposto Federal da Pesca, attingiu hontem a importancia de .... 81:040$200.

Entre as especies que maior procura tiveram destacam-se as seguintes: badejo, 2.940 kilos, vendidos numa média de 3$500 o kilo; garoupa de 2a, 2.310 á 2$200; namorado, ... 2.170 kilos, á 3$500; pescadinha, 1.278 kilos, á 3$760; sardinha verdadeira 17.080 kilos, á $184; xerelete 8.480 kilos, vendidos numa média de 1$498 o kilo.

DIARIO CARIOCA

Propriedade da S|A DIARIO CARIOCA

Expediente

Directores:
Horacio de Carvalho Junior
J. B. Martins Guimarães
Chefe da redacção:
Danton Jobim

Endereço telegraphico: DIARIO CARIOCA — Telephones: Gabinete do Director, 23-1093. — Administração, 22-3035 — Redacção, 23-0671 e 23-0330 — Officinas 22-0824 — Assignaturas, 22-3018 — Gravura, 22-1785

Publicidade, 22-3018

ASSIGNATURAS

Para o Brasil:
Anno . . . . 50$000
Semestre . . . . . 30$000
Para o Exterior
Anno . . . . 100$000
Semestre . . . . . 55$000

Venda avulsa: Capital, $200; Interior, $300
Aos domingos, $200

E' cobrador autorizado o sr. J. T. de Carvalho

CORRESPONDENTE GERAL
Percorre o interior do paiz, a serviço desta folha, o sr. Romualdo Perrota, nosso correspondente geral

Endereço telegraphico:
DIARIO CARIOCA

CORRESPONDENCIA
Toda a correspondencia com valor ou sobre assumptos que entendam com assignaturas e outros de interesse da administração deve ser dirigida ao gerente do DIARIO CARIOCA.

Representante em Bello Horizonte:
OSWALDO MASSOTE

Continuam os Debates Sobre a Nova Legislação de Neutralidade Norte-Americana

Declarações do senador Austin, que apoia o programma do sr. Roosevelt

WASHINGTON, 10 (U. P. — Agencia norte-americana) — O debate que se desenrola no Senado sobre a nova legislação de neutralidade norte-americana orientou-se para uma nova phase, encoberta na tentativa de proteger o commercio de ultramar dos Estados Unidos dos effeitos do programma governamental, que prohibe aos navios nacionaes o transporte de mercadorias aos paizes belligerantes.

Os leaderes governamentaes procuram encurtar o periodo das discussões e chegar rapidamente a uma resolução, emquanto que alguns dos leaderes isolacionistas admittem que a unica esperança de evitar que se adopte alguma medida comprometedora é demorar o debate.

Acredita-se que o Senado encerrará sua votação em um prazo de tres semanas e a Camara de Representantes uma semana mais tarde. Hoje ou amanhã é provavel que se leve a cabo uma votação de ensaio sobre a moção republicana, para separar o problema da exportação de armas, no que concerne á prohibição actual do problema de estabelecer o systema das compras de "toma lá e dá cá".

Logicamente, uma esmagadora victoria dos officialistas accelerará a acção do Senado e, ao mesmo tempo, desalentaria os isolacionistas. As propostas pacifistas na Europa, ao que parece, não modificaram a determinação de levantar-se a prohibição da

(Conclue na 6ª pagina)

Addidos navaes de varios paizes visitam os locaes onde foram travadas batalhas entre allemães e polonezes

DANTZIG, 10 (Agencia Nacional — Brasil)—Em um communicado de hoje, o representante da agencia Stefani divulgou que a convite do almirante Raeder, chegaram hoje a esta cidade os addidos navaes italiano, japonez, americano, sueco e hespanhol, afim de visitar os theatros das batalhas de Gotenafeu, Groft, Hola, Westerplatte e a cidade de Dantzig.

Bem recebidas em Londres as declarações de Carmona e Salazar

LONDRES, 10 (A. N. — Brasil) — Vehiculando as referencias feitas na Inglaterra em torno das declarações dos srs. Oliveira Salasar o general Carmona na Assembléa Nacional, a "Press" official britannica informa que embora já esperada, a attitude portugueza foi muito bem recebida nos circulos officiaes inglezes.

Sessenta e seis commerciantes multados em mil pesetas cada um

BARCELONA, 10 (U. P.) — (Agencia Norte-Americana) — As autoridades intensificaram a sua campanha de perseguição contra os commerciantes imoraes.

Sessenta e seis foram multados em 1.000 pesetas cada um por infracção na venda de comestiveis. Trese soffreram multas de 500 pesetas.

Varios foram detidos e tiveram suas mercadorias e o seu dinheiro apprehendidos.

Os Aviões da Inglaterra são Superiores aos Allemães

DECLARAÇÕES DO MINISTRO DO AR DA GRÃ-BRETANHA NA CAMARA DOS COMMUNS

Pilotos inglezes estão sendo treinados no Canadá

LONDRES, 10 (U. P. — Agencia norte-americana) — O ministro do Ar Sir Kingsley Wood, em suas declarações perante a Camara dos Communs revelou que o Imperio Britannico estava concentrando no Canadá pilotos com preparo adeantado, observadores e artilheiros aereos.

Em consequencia da declaração de Panamá e do Congresso dos Estados Unidos no sentido de isolar a America, serão estabelecidas importantes bases aereas no hemispherio occidental. Accrescentou o ministro que os pilotos aviadores uma vez preparados na Grã Bretanha, na Australia ou na Nova Zeelandia, haviam seguido para o Canadá afim de completarem seu tirocinio reunindo.se em seguida ás forças aereas ou alas de seus respectivos dominios na zona européa de guerra, adeantando que simultaneamente a producção será augmentada em todos os dominios.

Manifestou Sir Kingsley Wood que o Canadá, a Australia e a Nova Zeelandia aceitaram o projecto que determina o augmento de pilotos e de producção, especificando que a finalidade em vista era realizar um esforço commum no sentido de criar uma força aerea sufficientemente superior.

Assim se manifestou o ministro a proposito dos ataques aereos á frota e aos aviões allemães na frente occidental: "demonstram que o espirito decidido das gerações anteriores de nossos aviadores tem sido conservado integralmente. Os homens que entraram em acção demonstraram verdadeiramente, de sobra, sua coragem e efficiencia".

(Conclue na 6.ª pagina)

As fabricas norte-americanas de aviões apressam a conclusão das encommendas britannicas e francezas

CHICAGO, 10 (Agencia Nacional — Brasil) — Segundo informes do correspondente do "Daily Telegraph" nesta cidade transmittidas pela Press official de Londres, as fabricas de aviões norte-americanas estão trabalhando intensamente para completar encommendas britannicas e francezas avaliadas em cerca de 100 milhões de dollares. Emquanto se aguarda a suspensão do embargo sobre armamentos, os motores e apparelhos estão sendo armazenados nos portos do littoral léste dos Estados Unidos afim de serem embarcados ao seu destino, logo que o permitta a nova lei de neutralidade.

Incumbida de rever o regulamento para o Corpo de Officiaes da Reserva

O ministro da Guerra declara, para os fins convenientes, que resolve nomear o general João Marcellino Ferreira e Silva, o coronel Maciel Monteiro e o capitão José Oswaldo Pinheiro da Motta para constituirem a commissão incumbida de rever o Regulamento para o Corpo de Officiaes da Reserva, harmonizando-o com os dispositivos das Leis de Organização do Exercito e Serviço Militar.

Conferenciou com o ministro Fernando Costa o technico Garibaldi Dantas

O ministro Fernando Costa recebeu hontem em seu gabinete o dr. Garibaldi Dantas technico do Serviço de Economia Rural e chefe do Serviço de Fiscalização do Algodão em São Paulo, e que recentemente fez parte da Commissão representativa do Brasil no ultimo Congresso Internacional de Algodão.

S. S. manteve demorada conferencia com o titular da Agricultura sobre assumptos relativos á preciosa malvacea.

A padronização dos orçamentos estaduaes e municipaes

68 TECHNICOS ESTADUAES DEBATEM IMPORTANTES PROBLEMAS

A reunião de um numeroso grupo de technicos estaduaes nesta capital, a convite do Governo Federal, para estudar a padronização dos orçamentos estaduaes e municipaes, assim como outros problemas complementares, está constituindo excellente opportunidade para que alguns assumptos administrativos sejam postos em evidencia, despertando para os mesmos a attenção dos poderes competentes. Multos casos de difficil solução e que são frequentes nos departamentos e serviços federaes, pela variada procedencia que têm, resumem-se, nesta reunião, a simples esclarecimentos e informações inteiramente satisfactorias.

A padronização dos orçamentos nos termos em que está sendo estudada e deve ficar adoptada para 1940, elimina, por si, uma série de problemas tributarios que, certamente, iriam occorrer no proximo exercicio, aggravando a situação já um pouco tumultuaria em que se encontram os orçamentos.

Em reuniões de natureza rigorosamente objectiva 68 homens de responsabilidade technica, profissional e administrativa debatem com elevada comprehensão e sabedoria alguns problemas de ordem fundamental para a boa administração do paiz, a partir dos municipios.

Notavel Victoria de Roosevelt no Debate Sobre a Neutralidade

O Senado rejeitou, por 65 votos contra 26, uma moção apresentada pelos opposicionistas

WASHINGTON, 10 (U. P. — Agencia Norte Americana) — O Governo obteve hoje uma notavel victoria no debate sobre a neutralidade, que se discute no Congresso, ao recusar, o Senado, por 65 votos contra 26, uma moção apresentada pelos opposicionistas.

O objecto destes ultimos era obrigar a volta do projecto ao seio da Commissão de relações exteriores, para fins de uma nova redacção, de maneira a separar delle a parte que se refere ao levantamento da prohibição de vender armas. O resultado dessa votação constitue a primeira prova demonstrativa das forças das tendencias á respeito do debate sobre a lei de neutralidade. Os autores da moção, srs. Charles W. Tobey e William B. Charles declararam que pelo modo como vae se desenvolvendo, o debate exigia, quando menos, mais um mez para que o Congresso podesse adoptar uma decisão final sobre o projecto em discussão.

No entretanto, ambos accrescentam que os Estados Unidos poderiam ver-se envolto na guerra europea se algum de seus navios fosse posto á pique por qualquer dos lados belligerantes. O presidente da Commissão de relações exteriores, senador Key Pittaman, decidido partidario do projecto governamental, opina, em troca que em breve se chegará á votação definitiva sobre aquelle projecto, em sua forma original.

O alto commando militar allemão annuncia estarem encerrados os movimentos militares na região septentrional

BERLIM, 10 (Agencia Nacional) — (Brasil) — A agencia D. N. B. divulgou hoje o seguinte communicado do alto commando militar allemão: "Ao oriente foram cumpridos os objectivos do avanço das nossas tropas, até á fronteira dos interesses communs germano-russos. Deste modo ficam encerrados os movimentos militares na região septentrional entre o Rio Buz e a ponta Suwalki. A occidente registou-se escassa actividade da forças de artilharia e patrulhas de reconhecimento.

A CHEGADA DO "CUYABÁ"

Chegou hontem o "Cuyabá", procedente da Europa, e a cujo bordo viajaram dois patricios illustres, a cantora Christina Maristany e o pintor Roberto de Haro.

Falando á reportagem, o commandante H. Vargas disse que a travessia foi feita sem incidentes, desde o porto de Hamburgo, a não ser no que se refere a pequenos desvios de rota, tão naturaes na época actual.

A doutrina de Monroe será ampliada até aos Dominios britannicos no Pacifico

WASHINGTON, 10 (A. N. — Brasil) — Segundo refere a Agencia Reuter, o senador americano, sr. Downey, em discurso pronunciado no Senado, preconisou uma extensão da Doutrina de Monroe aos Dominios britannicos do Pacifico, ao Canadá, á Australia e á Nova-Zelandia.

Para a installação do Serviço de Meteorologia no edificio do Entreposto Federal da Pesca

O ministro Fernando Costa combinou hontem com o sr. Francisco Souza, director do Serviço de Meteorologia, as providencias necessarias á mudança desse Serviço para o predio do E. Federal da Pesca onde será convenientemente installado.

Haverá Terremotos na America Latina?

Sombrias previsões do professor Bendandi

FAENZA, Italia, 10 (U. P. — agencia norte-americana) — No observatorio meteorologico do professor Rafaele Bendandi foram registados fortes abalos sismicos ás 19.45 horas de hoje, o que se calcula tenha occorrido a vinte mil kilometros de distancia da Italia, provavelmente na America Latina.

O professor Bendandi informou, pelo telephone, á United Press que "os movimentos sismicos foram tão fortes que varios dos instrumentos utilizados para registar estes movimentos ficaram damnificados".

Nenhum Poder na Terra Derrotará a Allemanha!

O Fuehrer declara mais uma vez que não quer fazer novas conquistas --- O Reich está mais forte do que nunca!

BERLIM, 10 (United Press, Agencia Norte Americana) — O chanceller Hitler exteriorizou hoje, novamente, os seus desejos de paz, embora tenha assegurado, ao mesmo tempo, que no caso de serem rejeitadas as suas offertas pacifistas a Allemanha iniciará a luta e combaterá até o fim.

O Fuehrer garantiu que o Reich não formulava reclamações de guerra nem exigencias ás potencias occidentaes e que a unica coisa que desejava era não ser incommodado e viver a sua vida dentro do seu "espaço vital", e de accordo com os seus proprios principios.

O sr. Hitler falou sómente durante vinte minutos, e as suas declarações naquelle sentido foram feitas a margem do seu appello ao paiz na inauguração da campanha pro-auxilio de inverno.

O acto teve logar no "Deutscheland Halle". Iniciou-o, ás 16 horas, o ministro da Propaganda do Reich, dr. Joseph Goebbels.

Em seguida falou o chanceller presidente, propalando-se as suas declarações por todo o paiz, mediante o systema de cadeia de estações radio-telephonicas.

O sr. Adolf Hitler começou as suas declarações ás 16.20, terminando de falar vinte minutos depois.

O Fuehrer iniciou a sua allocução com um appello ao povo allemão para que contribuia livremente na campanha pró soccorro de inverno.

"Poderiamos ter recorrido ao appello ao contribuinte, porém preferimos fazel-o de fórma que cada um faça voluntariamente algum sacrificio e que todos comprehendam o quanto é enorme o auxilio que se necessita.

Aproveitando a opportunidade para alludir directamente ao momento internacional, o orador disse: "Repito, os nossos desejos de paz é que não formulamos reclamações de guerra nem exigencias as potencias occidentaes. No meu discurso da Opera Krell (isto é durante a reunião do Reichstag na referida sala) expressei os nossos anseios de paz. A Allemanha não deseja a guerra.

Estou resolvido no caso de ser rejeitada a minha offerta de paz a iniciar a luta e a combater até o fim. Não sabemos o que o futuro nos reserva, porém ha algo que sabemos: — nenhum poder na terra poderá derrotar a Allemanha, nem obrigal-a a dobrar-se. Jámais nos vencerão militar, economica e physicamente.

Jámais poderão desalentar-nos as perspectivas de uma guerra de longa duração. Temos deante de nós a vida eterna da nação. A luta pela derrota de Versalhes foi ardua, porém o caminho a percorrer no podia ser peor que a estrada já passada.

Estamos resolvidos a lutar. Quanto maior fôr a nossa determinação de fazer sacrificios necessarios, mais certos estaremos de poder impor a paz que necessitamos. Não queremos que nos molestem no futuro, porque o que desejamos é viver a nossa propria vida dentro do nosso espaço vital e de accordo com os nossos proprios principios.

Nenhum terror do momento, nem a perspectiva da duração da guerra, repito, poderão amedrontar-nos. Conquistaremos a victoria mediante a nossa unidade nacional. A guerra não fará senão consolidar esta entidade social.

O Reich está hoje mais fotre do que nunca. A guerra deve contribuir para que o povo allemão se sinta cada vez mais e mais unido. Quanto mais resolvido estejamos a aceitar os sacrificios, mais certos estaremos de obter a victoria.

De hoje em deante que ninguem pense na magnitude do seu proprio sacrificio, mas na grandeza do sacrificio commum.

Todos os demais são pequenos em comparação com este. Todos podem contribuir para robustecer a idéa de que constituimos uma communidade inquebrantavel.

Será essa a nossa resposta ás estupidas conjecturas do resto do mundo sobre a desunião do povo allemão. Demonstraremos como o povo allemão se une e se funde cada vez mais estreitamente. Faremos comprehender que não devem abrigar a esperança de mesclar-se aos nossos negocios internos.

Podem os demais estar convencidos de que faremos supportar aquillo que se nos imponha."

O sr. Hitler terminou as suas declarações dizendo: "Nesse sentido inauguro a campanha pró-soccorro de inverno de guerra. Que aquelles que contribuem para a ajuda de inverno se mostrem dignos dos heróes da frente e que redimam os peccados commettidos pelo paiz desde 1914 á 1918 contra os guerreiros da conflagração mundial."

Regulamentada a vida dos polonezes refugiados na Rumania

BUCAREST, 10 (Agencia Nacional — Brasil) — O correspondente da agencia D. N. B. nesta capital divulga que foram assignados varios decretos regulamentando o problema dos refugiados polonezes na Rumania.

Essas leis prescrevem a pena de internação no campo de concentração de logares aos officiaes daquella nacionalidade que abandonem os seus logares de residencia sem conhecimento das autoridades rumaicas. Aos civis, que lutaram na Polonia, será cortado o auxilio financeira pelo mesmo delicto.

Varsovia está totalmente destruida

LONDRES, 10 (Agencia Nacional) — (Brasil) — O correspondente da Agencia Reuter em Copenhague communica que o "National Tidente" recebeu uma informação da Polonia dizendo que a destruição de Varsovia é tão completa, que se duvida seja ella reconstruida inteiramente. De qualquer forma, a reconstrucção levará annos. Presentemente, milhares de seus habitantes ectão sem tecto, passando fome. Numerosas egrejas e palacios de Varsovia, considerados verdadeiras obras de arte, não passam de um monte de ruinas. A despeito da violencia dos bombardeios allemães, a antiga residencia do marechal Pilsudski, hoje conhecida como Belvedere, está quasi intacta.

Vae desempenhar uma commissão junto a Prefeitura desta capital

Pelo director de Saude do Exercito, foi designado hontem, o ten. cel. medico dr. Jesuino Carlos de Albuquerque, para presidir uma commissão junto á Prefeitura do Districto Federal, na Secretaria de Saude e Assistencia, conforme solicitação do respectivo secretario, sr. Clementino Fraga, afim de estudar, com engenheiros e medicos da referida Prefeitura, as condições dos Hospitaes de Tuberculose da Capital Federal.

Ouçam Diariamente das 7 ás 24 horas o Jornal da Guerra da PRC 8 - Radio Guanabara - 1360 kcs. em Combinação Com o DIARIO CARIOCA Serviço Radio-Telegraphico de Ultima Hora

"Estamos Lutando e Continuaremos Combatendo" --- Affirma Daladier

(Conclusão da 1.ª pagina)

de materias primas, que se encontravam a caminho da Allemanha. França e Grã-Bretanha, são as que dominam os mares! Sabeis, através das lições da historia, que estes dois povos, quando unidos, sempre sairam victoriosos das suas lutas.

Cumpre-me declarar que estou de pleno accordo com a Grã-Bretanha, com o seu Governo e com as bases em que está sendo inspirada a sua politica internacional.

A Inglaterra não se limita a prestar-nos o seu auxilio nos mares. Diariamente estão chegando aviadores em proporções cada vez maiores.

CAMPANHA INUTIL

Ainda ha poucos dias, foi-nos dada a opportunidade de ouvir o radio allemão proseguir na sua campanha inutil de tentar separar a França de Grã Bretanha insistia em recordar que a Inglaterra queria a guerra para satisfazer conveniencias proprias A verdade, porém, é bem mais forte do que a propaganda fundamentada sobre a mentira e dia a dia mais claro se torna a inutilidade completa de tal propaganda.

O communismo, por sua vez, se nos apresentou esta semana, sob a forma de patriotas "magnerons". Ouvindo-os, dir-se-ia que estavamos deante de novos jacobinos. Não encontravam palavras sufficientemente causticas para atacar e destruir as actuações do nosso governo. Auguravam males futuros e agora, resulta que, tendo os outros communistas terminado a partilha da Polonia, estes pretensos jacobinos andam á procura de um epilogo de traição.

Felizmente, nos sempre saberemos comprehender os operarios da França, qualquer que seja a sua opinião politica. E' com fé ardente e inquebrantavel no povo da França, que estamos querendo e enfrentando a Allemanha. Graças a esta fé que nunca morre, poderemos mais uma vez suportar a prova e vencer todos os obstaculos, porque, eu vos affirmo, que deste combate nós sairemos triumphantes.

A França e a Grã-Bretanha entraram na guerra sómente para realizar uma tarefa que é uma Cruzada. Nem a França, nem a Grã-Bretanha entraram na guerra porque o tenham desejado. Viram-se obrigadas a isso, porque a Allemanha procurava se lhes impor. A quem vae a Allemanha fazer crer que sacrificou a Polonia a ferro e fogo porque a Polonia procurava invadir a Allemanha?

AS CONQUISTAS ALLEMAS

Depois da Austria, a Tchecoslovaquia, depois a Polonia, tal é o caminho da aggressão. Falla-se de uma paz allemã, porém para isso ter-se-á que preparar bases novas, differentes das actuaes. Como se resume o discurso de Hitler? Que se está diante de um facto consummado. Que pede uma conferencia, afim de mostrar suas conquistas e reorganizar novamente suas forças. A desgraça é, porém, que todos nós já comprehendemos essa linguagem. Antes, não pedia nada. Poucos mezes mais tarde, reclamava os sudetes e dizia novamente que já não queria nada, uma vez que havia obtido o que queria. Poucos mezes depois, a Allemanha se apoderou da Tchecoslovaquia inteira, enquanto dizia ao povo que já não exigiria nada. Depois da invasão da Polonia quer offerecer a mesma garantia.

Sempre desejamos que existisse um entendimento leal entre os povos. Porém não podemos, infelizmente, submetter-nos á violencia. Pegamos em armas contra a aggressão e não as deporemos até que tenhamos rompido os grilhões do jugo oppressor e recuperado nossa tranquillidade.

Como se nos poderia dar actualmente essa garantia, a nós e ao mundo inteiro? Como se poderia realizar um desarmamento e compromettar a todos os paizes a agirem sem prevenções e a não trabalharem com a simples finalidade de armar-se?

Se realmente se quer a paz, uma paz duradoura para dar a todos os povos, a todas as mulheres, a todas as crianças, a alegria de viver com confiança no futuro, seria necessario, antes de mais nada, apaziguar as consciencias excitadas, annullar os abusos da força e conciliar, com a honestidade, os direitos e interesses de todos os povos. Diz-se que a sorte dos polonezes não deve interessar aos que actualmente occupam seu paiz. A isso respondemos que sobretudo interessa aos polonezes. Porém, ao criar um mappa da Europa sem ter em conta as realidades, nem as tradições, nem as necessidades, consideramos que desse modo se tornaria a levar a Europa ás revoluções e ás guerras que a ensanguentaram durante seculos. Se realmente se deseja a paz e uma paz duradoura, seria necessario tambem comprehender que a segurança das nações não póde descansar sómente sobre garantias reciprocas, excluindo-se as aggressões e levantando-se uma barreira contra as tentativas de dominio.

CARTÃO DE RACIONAMENTO

Se realmente se quer a paz, uma paz para admirante ter-se-ia que comprehender que já passaram os tempos em que as conquistas territoriaes levavam o bem estar aos povos. Depois de todas as suas conquistas, a Allemanha inicia esta guerra com cartões de racionamento de pão, de carne, de leite, de assucar e de multas outras coisas mais.

Nós, ao contrario, temos de tudo. Queremos que nossa victoria liberte a Europa de todas as ameaças de aggressão. A França, a quem foi imposta a guerra, permanecerá, mesmo de armas na mão, fiel aos principios que sempre defendeu.

GARANTIA DE PAZ DURADOURA

Affirmo, pois, em vosso nome, que nós estamos lutando e que proseguiremos combatendo afim de obter uma garantia de paz duradoura. Todos, desde o mais modesto dos nossos soldados, até os chefes mais altamente collocados, estão perfeitamente convencidos do perigo que correrá a nossa patria, se, depois de termos ensarilhado as nossas armas, [illegible] promessas formos forçados, dentro de poucos mezes a fazer frente a uma nova aggressão.

Sei muito bem, que todos voltarão mais uma vez a cumprir o seu dever para com a nossa Patria, mas, para isso, seria necessario um novo processo de organização, e toda de patria do que nenhuma França poderia perdoar a si propria, [illegible] grande erro de ter-se deixado [illegible].

No [illegible] nossos combatentes, [illegible].

O soldado [illegible], do outro lado da [illegible] talvez pense [illegible] sempre a nos [illegible] dos povos decidiram [illegible] seu proprio destino. Apoderou-se de Vienna, da Austria, de Praga, da Tchecoslovaquia, de Varsovia e da Polonia, semeando através de toda a Europa o germen da inquietação e da intranquillidade. Foi esta politica de violencia que se lançou num guerra de morte. Esses povos unidos e mesmo direito á vida que o povo allemão. A causa que eu defendo, não póde ser [illegible] causa justa".

PORQUE O SOLDADO FRANCEZ COMBATE

O soldado da França, pensa entretanto o seguinte: "Combato pela minha patria. O meu paiz fez todo o possivel e esperei até o ultimo momento para que o soldado não fosse opprimir ninguem. [illegible] que não posso [illegible] de combate para salvar o mundo de uma sorte sinistra. Quero que a minha [illegible] seus filhos, causa que [illegible] patria que eu [illegible] é justa e [illegible] conduzir á victoria".

E' o que pensa o soldado da França, pensa tambem todo o povo da França e pensa tambem o governo da França na sua fadiga quotidiana, possuido desta vontade inquebrantavel de mostrar-se digno da fé que hoje, mais do que nunca, anima todos os filhos de nossa grande Patria".

Relatorio estatistico da S. O. S. do mez de setembro de 1939

Familia syndicada e matriculada para receber auxilio da S. O. S., 1; auxilios na séde a familias e indigentes, 460; indigentes devolvidos a seus estados, 4; hospitalizações, 7; doentes encaminhados a ambulatorios, 38; refeições pelo fogão da séde, 527; empregos conseguidos, 34; peças de vestuarios fornecidas, 41; generos alimenticios, idem, kilos, 1.600; passagens de bondes e de trem, idem, 520; leite distribuido ás crianças da Villa S. O. S., 375 merendas ás crianças da mesma Villa, 4.279; matriculas em escolas, asylos e preventorios, 2; alumnas permanentes na Escola-Internato S. O. S., 170, frequencia média do Centro de Recreação Infantil da Villa S. O. S., 132; dinheiro para leite, remedios, etc., 3:682$200; total dispendido em assistencia social, 28:695$800; total dispendido em despesas geraes, ... 3:869$000. Serviços medicos e soccorridos no mez de setembro — eram 2 francezes, 6 portuguezes, 3 espanhoes, 2 italianos e 294 brasileiros, Pernoitaram na Séde 162 individuos. Fornaceu-se: 4 retratos, 1 radiographia e 12 carteira profissionaes. Ambulatorio da Villa S. O. S.: — Curativos, 65; consultas medicas, 91; injecções, 46. Lar de menores: Refeições, 1.320; leite, 115 litros. Habitam a Séde 16 menores. Ambulatorio da Escola S. O. S. — Injecções, 164; curativos dentarios, 9; curativos diarios, 76; curativos de emergencia 4.

Excursão Turistica ao Norte

O Departamento de Turismo do Touring Club do Brasil já está elaborando o programma da Excursão Turistica ao Norte que a mesma instituição levará a effeito, em dezembro proximo, num dos melhores e maiores paquetes do Lloyd Brasileiro.

Segundo entendimento entre o Touring Club e o almirante Graça Aranha, será escolhido um itinerario de grande interesse turistico, no qual se incluem as mais bellas cidades do trajecto maritimo Rio-Manáos.

Em cada porto, serão feitos passeios e excursões, de maneira que os excursionistas tenham idéa exacta do progresso dos varios Estados percorridos.

Dr. José de Albuquerque

Affecções dos orgãos sexuaes do homem, venereas ou não. Perturbações funccionaes da sexualidade masculina. Diagnostico causal e tratamento da

IMPOTENCIA EM MOÇO

Rua do Rosario, 172. De 1 ás 7

Musica

ASSOCIAÇÃO DOS ARTISTAS BRASILEIROS

Além do concerto da compositora Zuleika Margarida, que terá o seu patrocinio, a Associação dos Artistas Brasileiros promoverá este mez, mais duas optimas audições. Inaugurando a série de concertos a serem realizados no seu Salão de Exposições, no Palacio Hotel, ouviremos, no dia 27, ás 21 horas, a pianista e compositora paulista Clorinda Rosato, que apresentará um programma encantador. No dia 25, ás 21 horas, no Salão Leopoldo Miguez, da Escola Nacional de Musica, será realizado o esperado concerto da cantora Roseta da Costa Pinto, um dos nomes mais illustres da arte vocal brasileira contemporanea. No seu programma obras de Haendel, Bach, Joaquim Turina, Castelnuovo, Tedesco, Ravel, Debussy, Mignone e jovens compositores brasileiros.

CONCERTOS

Hoje, 11 — Conservatorio Brasileiro de Musica — Pianista Vera Plentznauer — E. N. Musica, ás 17 horas.

Quinta-feira, 12 — Concerto Symphonico de autores americanos — Coros e orchestra do Theatro Municipal, sob a direcção do maestro Lourenço Fernandes.

Quinta-feira, 12 — Pianista Berenice Menegale — E. N. Musica.

Sabbado, 14 — Zuleika Margarida regerá concerto symphonico ás 21 horas, no Theatro Municipal, com musica, de sua autoria.

Sabbado, 14 — Concerto official da E. de Musica — "Côro Barroso Netto" e orchestra, sob a direcção de Orlando Frederico — A's 17 horas.

Segunda-feira, 16 — Centro Lorenzo Fernandez — Duo pianistico Maria Azevedo-Arnaldo Rebello — E. N. de Musica, ás 17 horas.

Quarta-feira, 18 — Concerto official — Thomas Teran — E. N. de Musica, ás 21 horas.

Sexta-feira, 20 — Concerto official — Cantora Alice Ribeiro — E. N. de Musica, ás 21 horas

Domingo, 22—Pianista Nympha Glasser — E. N. Musica, ás 21 horas.

Segunda-feira, 23 — Série de Recitaes de ex-alumnos da Escola de Musica — Pianista.

JEAN SECMAN — Barytono da Opera de Varsovia, breve no Theatro Municipal — Empresario Vipmans.

ISA KREMER — Cantora, breve, no Theatro Municipal — Empresario Vipmans.

CANTADOR POPULAR DE 5 ANNOS!...

BAHIA, 10 (Agencia Nacional — Brasil) — Vindo de Pedra Branca, no municipio de Belmonte, esteve hontem na Secretaria de Educação e Saude, em companhia de seu progenitor, o menino Denizar Farias, revelação prodigiosa de precocidade artistica, que executa varias peças musicaes ao violão. Denizar, que conta actualmente pouco mais de cinco annos de idade, aprendeu espontaneamente diversas musicas populares, entre as quaes se contam algumas composições de difficil execução.

MUSICAS NOVAS

Começa o desfile dos nossos compositores musicaes para a preferencia publica na escolha das melodias para o Carnaval.

Na semana passada entraram no prélo das editoras musicaes cerca de 30 composições destinadas a encher o ether carioca com as composições brejeiras e alegres nos dias de Momo.

Dentro desta semana serão dadas ao publico como novidades para o Carnaval as seguintes composições: "Foste sorrindo", samba, de Miguel Miranda; "Não ha ninguem mais feliz que eu", marcha, de Alcyr Pires Vermelho e criação de Aurora Miranda; "Coração Bohemio", de Cesar Siqueira, criação de Orlando Silva, todas edições de "A Melodia". Na edição Vitale: "Um jarro dagua", samba-charge, de Assis Valente, na interpretação de Cinara Rios; "Foi um sonho", samba de Roberto Martins, criação de J. B. de Carvalho; "Entra Palhaço! Vem Arlequim!..." marcha de Paulo Barbosa, na interpretação de Nuno Roland, e "Cozinheira gran-fina", de Sá Roris, chôro, criação de Almirante e Carmen Miranda.

Jornaes & Revistas

"A SCENA MUDA"

Recebemos o ultimo numero da revista cinematographica "A Scena Muda".

Com magnificos retratos, essa optima revista publica enredo de films, biographias, modas e um variado noticiario cinematographico.

"HISTORIA"

Esplendido o numero deste mez, de historia. Além de trabalhos interessantes assignados por Max Fleuiss, Escragnolle Doria, Leoncio Corrêa, Sergio D. T. de Macedo, etc., publicará documentos raros e preciosos taes como o Alvará de 1749 referente ás Minas do Brasil, o Decreto de 1815 que elevou o Brasil á categoria de Reino e artistica pagina illustrada sobre pratos antigos. Com esse numero "Historia" firma-se definitivamente como revista de alta cultura.

ENTREGOU CREDENCIAES O EMBAIXADOR DA ALLEMANHA

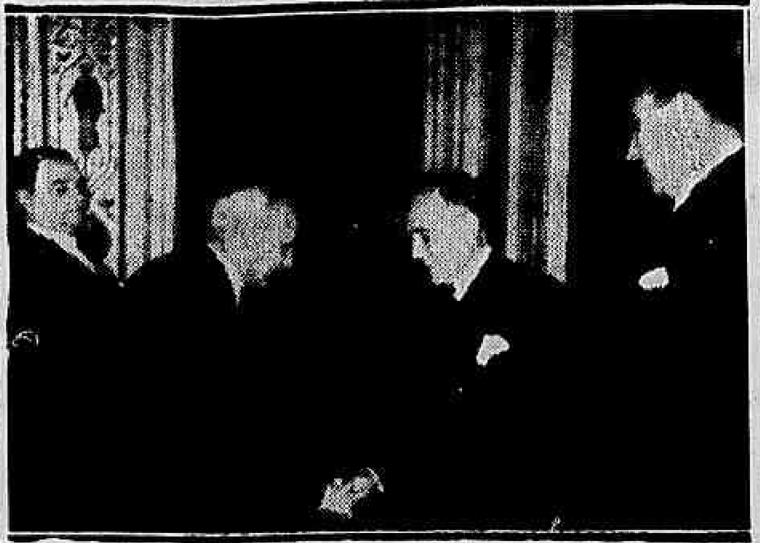

Na tarde de hontem, no Palacio do Cattete, entregou credenciaes ao presidente Getulio Vargas, com o cerimonial do protocollo, o sr. Kurt Prueffer, novo embaixador da Allemanha no Brasil. O capitão Heraclides Fontella, official de serviço, recebeu á porta do Palacio o novo representante diplomatico levando-o até o salão amarello. Ahi, minutos depois os srs. gen. Francisco José Pinto e Luiz Vergara acompanhados das Casas Militar e Civil cumprimentaram o sr. Kurt Prueffer. O presidente Getulio Vargas, após, em companhia do embaixador Mauricio Nabuco, secretario geral do Itamaraty, chegava ao salão nobre. O embaixador da Allemanha entregou em seguida ao chefe do Governo as suas credenciaes e as cartas revogatorias do seu antecessor, sr. Carl Ritter.

O Batalhão de Guardas prestou ao embaixador allemão as continencias de estilo.

A photographia acima foi tirada no momento em que o embaixador Kurt Prueffer entregava suas credenciaes ao sr. presidente Getulio Vargas.

Conselho Federal de Commercio Exterior

Realizou-se ante-hontem a 21ª sessão ordinaria do Conselho Federal de Commercio Exterior sob a presidencia do director geral, dr. João Carlos Muniz e com a presença dos conselheiros Alves de Souza, Torres Filho, Benjamin do Monte, Carlos de Figueiredo, Euvaldo Lodi, Ildefonso Albano, Salgado Scarpa, Menezes Greenhalgh e Leonardo Truda.

Deixaram de comparecer os conselheiros Raulino de Oliveira, Uldarico Cavalcanti, Decio Coimbra, Guilherme Weinschenck, Alencastro Guimarães e Santos Filho.

Approvada a acta da sessão anterior, o dr. João Carlos Muniz, no relatorio verbal, communicou ter a Camara de Producção, Consumo e Transportes na ultima reunião, ouvido os representantes da firma "Madeirense do Brasil S. A.", que relataram as difficuldades com que lutam os exportadores de madeiras, para obter transportes o que lhes impede de attender aos pedidos do exterior.

Para solucionar o assumpto, a Camara incumbiu o conselheiro Alencastro Guimarães de examinar a questão junto ao Lloyd Brasileiro, que se promptificou a fornecer o transporte pleiteado, ao frete de 80$000 a tonelada, que foi aceito pelos interessados.

Nessa mesma reunião, a Camara ouviu o sr. Santos Costa, director da Cia. Nestlé, no Brasil, que expoz as vantagens da fabricação, no paiz, de um café soluvel, denominado "Nescafé".

Explicou o director geral que attendendo á suggestão feita pelo conselheiro Guilherme Weinschenck, na penultima sessão, a Secretaria designara um funccionario para entender-se pessoalmente com os chefes de Serviço do Ministerio da Agricultura sobre a construcção de pre-frigorificos para frutas citricas destinadas á exportação, sendo-lhe informado que já estavam concluidos os estudos para a construcção não só de um entreposto de frutas e legumes, mas tambem de um armazem para a pre-refrigeração, guarda e conservação de frutas destinadas á exportação.

Declarou o dr. João Carlos Muniz que a Camara de Intercambio Commercial, Credito, Cambio e Propaganda, numa de suas ultimas reuniões, ouvira o sr. Juliano Monteiro, representante da "Africa Brazil Commercial Company", de Johannesburg, Africa do Sul, que expuzera as possibilidades de collocação de tecidos naquelle mercado.

Descreveu o director geral a actuação da Secção do Fomento do Conselho que, diariamente trabalha em approximar compradores de vendedores, afim de propiciar a realização de negocios que a presente situação economica do mundo enseja. Registou s. ex. o notavel augmento da exportação de nossos tecidos, que no mez de setembro attingiu a vinte mil contos de réis. Tambem as vendas de couros e pelles avolumaram-se de modo extraordinario, ultimamente. Mencionou o director geral a difficil situação em que está presentemente o Syndicato de Criadores de Gado de Barretos, que tem 150.000 cabeças de gado, em boas condições, promptas para serem abatidas, o que não faz em virtude do retraimento dos frigorificis compradores.

Finalmente, o director geral affirmou que a Secção do Fomento, em breve, poderia acompanhar as transacções realizadas na praça, possibilitando-lhe registar o rythmo da exportação e suggerir as providencias necessarias á sua melhoria.

Convidados pelo director geral, compareceram á reunião os srs. Garibaldi Dantas e Decio [illegible], chegados da America do Norte, onde representaram o Brasil na Conferencia de Algodão, realizada em Washington.

Ss. ss. expuseram as impressões que trouxeram daquelle certame, fazendo um relato das diversas correntes de opinião que se ali se defrontaram, e dos assumptos debatidos. Elogiaram o prestimoso concurso do embaixador do Brasil, dr. Pereira de Souza e seus auxiliares, que prestaram á delegação grande auxilio. Prestaram tambem ss. ss. diversos esclarecimentos solicitados por diversos Conselheiros sobre a situação da lavoura algodoeira do Brasil em face do subsidio á exportação decretado pelo governo Americano. Na opinião dos delegados, a valorização do producto, consequente á guerra européa, do muito atenuou a repercussão nas exportações do Brasil da medida de emergencia adoptada nos Estados Unidos.

Findos os relatorios, o director geral salientou a feliz suggestão do Conselho em propor ao governo o comparecimento do Brasil a essa conferencia, e a excellente escolha dos membros da nossa delegação, que agiram com grande sagacidade, prestando desta forma um relevante serviço ao paiz.

Os conselheiros Euvaldo Lodi, Torres Filho e Salgado Scarpa, secundaram os elogios do director geral á actuação dos delegados.

A seguir, o director geral communicou o seguinte despacho do presidente da Republica:

Approvando a suggestão da Camara de Intercambio Commercial, Credito, Cambio e Propaganda, no sentido de ser adiada a discussão dos assumptos tratados no sseguintes processos:

Nº. 959 — "Situação dos exportadores nacionaes de algodão", originado de um officio do Syndicato dos Commerciantes e Beneficiadores de Algodão de Pernambuco sobre o "trust" organizado por firmas estrangeiras interessadas na exportação de algodão do nordeste para a Allemanha.

Nº. 961 — "Exportação de algodão sob o regimen de marcos de compensação," oriundo de um memorial de V. Humberto Arruda, denunciando as firmas estrangeiras que monopolizam as exportações do referido producto para o Reich e propondo medidas tendentes a transferir essas exportações para firmas nacionaes.

Annunciada a ordem do dia, o conselheiro Torres Filho, justificou o parecer da Camara de Producção, Consumo e Transportes sobre "Fretes maritimos para a exportação de fibras vegetaes", que foi unanimamente approvado.

Em seguida, foi approvado o parecer da Camara de Intercambio Commercial, relatado pelo conselheiro Leonardo Truda, relativo ao "Porto franco de Osepel e as exportações brasileiras para a Europa Central".

O conselheiro Alves de Souza, relator da Camara de Producção, Consumo e Transportes, fez um demorado estudo do processo referente á "Revisão do contracto de concessão da Companhia Docas de Santos".

Seguiu-se um longo debate, ficando, devido ao adiantado da hora, adiada a discussão.

Antes de encerrar-se a sessão, o conselheiro Torres Filho apresentou uma indicação sobre o alargamento do intercambio commercial Brasil-França.

A sessão terminou ás 20 horas e 45 minutos.

A Chuva Impede a Intensificação da Luta na Frente Occidental

(Conclusão da 1.ª pagina)

allemães lançaram numerosos ataques contra as posições francezas, ao oeste dos sectores do Mosella e Sarrebrueck, que foram repellidos pelos francezes, produzindo-se varios combates com granadas de mão. As baterias allemães continuaram seus esforços, que já se prolongam por mais de 72 horas, para localizar e canhonear as posições da artilharia franceza.

Os despachos de fontes francezas declaram que, após varias incursões infrutiferas, no saliente de Ohrental, as patrulhas allemãs arremetteram-se contra as posições avançadas francezas ao oeste dos sectores do Mosella e Sarrebrueck. Os mesmos despachos accrescentam que os allemães realizaram ainda desesperados esforços, mas sem resultado, para fazer alguns prisioneiros. Os circulos autorizados dizem que, apparentemente, o estado maior allemão ordenou que se fizessem alguns prisioneiros, afim de determinar a potencialidade das linhas francezas.

Embora se desminta que os allemães tenham realizado, hontem, á tarde e á noite, ataques em massa com forças de infantaria, nos circulos autorizados diz-se que os allemães augmentaram o numero das patrulhas, que levaram a effeito ataques contra as linhas avançadas francezas, empregando granadas de mão. Accrescenta-se que os francezes repelliram todos aquelles ataques, empregando, tambem, granadas de mão. Diz-se, autorizadamente, que em nenhum momento o inimigo tentou penetrar nas linhas francezas. As actividades de hoje limitaram-se, em grande parte, a tres pontos isolados.

E' evidente que augmentam as concentrações da artilharia allemã por se observar maior intensidade de seu fogo. A actividade da artilharia allemã tem, apparentemente, o objectivo de não só atacar a Linha Maginot como as posições provisorias de trincheiras dos francezes.

A artilharia franceza, entretanto, responde aos allemães com um fogo demolidor e actualmente se desenvolve um duelo de intensidade indescriptivel.

Entretanto, o lamaçal que em algumas partes attinge approximadamente noventa centimetros, devido ás chuvas quasi continuas da Floresta Negra e da Alsacia Inferior, ameaça obrigar os allemães a evacuarem algumas de suas blockhaus situadas nas margens do Rheno, especialmente em frente a Strasbourg, onde o rio transbordou. Até esta data a margem franceza do Rheno não se viu ameaçada pela inundação devida a se encontrar num nivel superior a allemã. A Linha Maginot, em toda a sua extensão, foi construida sufficientemente longe do Rheno para impedir que se possa ver ameaçada por uma inundação.

O correspondente em Bruxellas do jornal "Le Temps" annunciou, esta noite, que os allemães haviam terminado a construcção de novas fortificações na fronteira oriental com a Belgica.

O correspondente accrescenta que as ditas fortificações tem guarnições com effectivos necessarios para achar-se em pé de guerra.

Os allemães tambem installaram nessa região defesas anti-aéreas, collocando baterias com quatro canhoes em lugar de tres como é usual.

Tambem construiram torres metallicas, evidentemente destinadas a servir como postos de observação para a artilharia.

Designado o ten. cel. Moraes Coutinho para um inquerito

Pelo coronel Silva Rocha, director dos Serviços de Remonta e Veterinaria, foi nomeado hontem, o ten. cel. Achilles Lima de Moraes Coutinho, para proceder a um inquerito policial militar. Como escrivão desse inquerito, vae funccionar o capitão vet. Waldemiro Pimentel.

O caso do "Itanhangá Golf Club"

O 1º DELEGADO AUXILIAR INDEFERIU O EXAME REQUERIDO POR ANTONIO FERRAZ CONTRA O SR. GUSTAVO CARVALHO

Apresentou queixa, ha tempos, ao 1º delegado auxiliar, dr. Democrito de Almeida, contra o sr. Gustavo Carvalho, o actual presidente do Itanhangá Golf Club, sr. Antonio Ferraz.

Aquella autoridade, dada a gravidade da denuncia em que o sr. Gustavo Carvalho era accusado de criminalidade na acquisição dos terrenos que effectuou o Itanhangá Golf Club, mandou abrir inquerito, afim de apurar o que de verdadeiro havia na exposição do queixoso.

Após varias investigações, e á vista de provas consubstanciaes, chegou á conclusão, a autoridade que presidia os trabalhos que a queixa não se justificava, na urdidura do processo, por não se figurar bem a existencia do crime nelle articulado. Adverso as allegações do sr. Antonio Ferraz, não houve estellionato, mas, sim, apenas combinações, transacções, contratos e consequentes desentendimentos; os quaes só pelos meios adequados, que outros não são sinão os da ordem civil, devem ser aclarados e decididos.

Deante as informações e provas apresentadas pelas autoridades encarregadas das investigações em torno do caso, as quaes provam a improcedencia da accusação feita pelo senhor Antonio Ferraz contra o sr. Gustavo Carvalho, o 1º delegado auxiliar, sr. Democrito de Almeida, indeferiu o exame requerido, submettendo, no entanto, essa sua deliberação á apreciação da Justiça, que determinará o que achar de certo. O processo foi, então, encaminhado á 2ª Vara Criminal.

Concurso de phrases sobre Santos Dumont

Na secretaria do Touring Club do Brasil já se encontram abertas as inscripções para o Curso de Phrases sobre Santos Dumont, organizado annualmente, por occasião da "Semana da Asa", pela Commissão de Turismo Aereo daquella patriotica instituição.

Qualquer pessoa póde tomar parte no concurso, bastando, para isso, enviar aquella secretaria, em envelope fechado, uma ou mais phrases de sua autoria e ineditas, sobre a vida e obra de Santos Dumont. As phrases devem ser breves, expressivas e fixar um aspecto decisivo da obra gigantesca do "Pae da Aviação".

Para a phrase classificada em primeiro lugar haverá um premio de 500$000. O julgamento será feito por uma commissão de aviadores e homens de letras, presidida pelo general Newton Braga, presidente da Commissão de Turismo Aereo do Touring Club.

Incrementando a polycultura no Estado de Sergipe

O ministro Fernando Costa, dando cumprimento ao plano traçado pelo presidente Getulio Vargas tem determinado em todo o paiz o estudo das suas possibilidades economicas, para amplial-as e garantir-lhes melhores condições de trabalho e de diffusão da agricultura racional, orientando a economia domestica dos Estados sob os melhores methodos de producção.

Esteve ante-hontem em longa conferencia com s. ex. o agronomo Adrião Caminha Filho que acaba de regressar do norte do paiz onde se achava no desempenho de commissão especial no Estado de Sergipe, por designação de s. ex. o referido agronomo foi observar e estudar as condições actuaes das lavouras basicas da economia daquelle Estado.

Desincumbido-se da sua missão o agronomo Caminha Filho delineou minuciosamente ao sr. Fernando Costa os estudos feitos sobre a agricultura — economica-social de Sergipe, demonstrando a necessidade de se promover e incentivar a diversificação da agricultura, de vez que apenas o algodão e a canna de assucar tem tido desenvolvimento apreciavel. A polycultura encontra ali condições mesologicas magnificas e assim o côco, mandioca, milho, feijão, fumo, amendoim, mamona, tem possibilidades formidaveis para o cultivo economico. O arroz encontra as margens do rio São Francisco o seu habitat e, feita a cultura racional desse cereal, o Estado pode produzir para o seu consumo e para abastecer todo o norte. O inhame e a araruta são outras culturas interessantissimas e de vantagens para a economia local.

Ponto importantissimo abordado pelo technico foi o da centralização das pequenas usinas de assucar, necessidade imperiosa perante as actuaes condições agrigola-sociaes, no sentido de assegurar á industria assucareira sergipana estabilidade economica, permittindo uma maior riqueza collectiva e o desenvolvimento da communidade rural.

O problema florestal foi outra variante estudada e bem assim a organização do Conselho Florestal Estadual criado pelo Interventor do Estado por intermedio da acção do agronomo Caminha Filho que é membro do Conselho Florestal Federal.

Os serviços agricolas do Estado, de accordo com a recente reforma do Ministerio estão a cargo do chefe da secção de Divisão do Fomento, agronomo João Falcão que tem realizado trabalho notavel naquella região, notadamente na cultura algodoeira. No corrente anno so se ão distribuidas para plantio sementes da variedade H 105, que encontrou condições magnificas em Sergipe para o seu desenvolvimento. O algodão da colheita actual apresenta impressionante regularidade de comprimento da fibra, nos extremos de 28 a 32 centimetros.

O ministro Fernando Costa manifestou-se bem impressionado com o resultado da missão daquelle agronomo e determinou a confecção de um relatorio circunstanciado sobre os problemas em apreço para dar maior incremento e melhores possibilidades á agricultura e á economia de Sergipe.

• Até as creanças sabem que Cafiaspirina é o calmante por excellencia para as dôres de ouvido, de dentes, de cabeça, nevralgia, enxaquecas e outros males semelhantes. Cafiaspirina não somente dá allivio rapido e completo, como reanima, restabelecendo o bem estar normal. Cafiaspirina tem a garantia da *Cruz Bayer*.

• Seja precavido: tenha sempre á mão Cafiaspirina.

• *Peça os comprimidos de Cafiaspirina protegidos com papel CELOPHANE.*

CAFIASPIRINA

O REMEDIO DE CONFIANÇA contra DORES E RESFRIADOS

Perigam os Planos da Formação de Um Bloco Anti-Atheu Sob os Auspicios do Vaticano!

Os governos da Inglaterra e da França não querem tomar, no momento, qualquer attitude que possa estreitar os laços da Russia com a Allemanha

CIDADE DO VATICANO, 10 — (U.P., agencia norte-americana) — Os planos auspiciados por Sua Santidade o Papa Pio XII para a constituição de um blóco anti-atheu soffreram hoje um choque ao receber-se na Santa Sé despachos de Paris de Londres dos quaes se depreendem que os governos respectivos não estão dispostos, por hora, a recorrer a qualquer acto contra a Russia que possa impulsional-a ao estreitamento dos seus laços com a Allemanha.

Informações de fonte autorizada indicam que na Secretaria de Estado do Vaticano foram recebidos relatorios nesse sentido de monsenhor William Godfrey, delegado apostolico em Londres, e de monsenhor Valerio Valeri, nuncio apostolico em Paris, os quaes foram immediatamente levados ao conhecimento de Sua Santidade.

As informações assignalam, por outra parte, o desejo predominante em Londres e Paris de estreitar o mais possivel as relações com a Hespanha nacionalista, considerada como uma das bases do projectado bloco anti-atheu.

Sabe-se que o relatorio de monsenhor Valeri manifesta que o governo francez está disposto a contribuir no que lhe seja possivel para o melhoramento da situação de milhões de catholicos que se encontram sob a autoridade allemã.

De sua parte monsenhor Godfrey parece haver salientado que o governo britannico resolveu não adoptar medidas contra o communismo que possam determinar um fortalecimento dos vinculos entre a Allemanha e a Russia.

Ambos os relatorios, porém, consignam que nas duas capitaes continua-se tendo a esperança de que as relações russo-germanicas não se tornarão mais estreitas se a Grã-Bretanha e a França observarem as opportunas precauções diplomaticas.

Diz-se que é possivel que monsenhor Valeri seja designado nuncio interino perante o novo governo polonez estabelecido em Paris. O actual nuncio na Polonia, monsenhor Filipo Cortesi, que tem 63 annos de idade, acredita-se que será retirado do serviço diplomatico, julgando-se em geral que será, provavelmente, favorecido com o Chapéo de Cardinalato, no proximo Consisterio a realizar-se no fim deste anno.

O grupo de Oslo resolve convocar nova reunião

BRUXELLAS, 10 (A N.) — (Brasil) — Informa a "Press" official que o circulos autorizados dos Estados do grupo de Oslo resolveram convocar nova reunião em que estudarão as questões economicas e maritimas relacionadas com os bloqueios inglez e allemão.

Suspensas as immigrações para o Mexico

MEXICO, 10 (U. P.) (Agencia norte-americana) — O chefe da immigração, sr. Francisco Trajo, declarou que haviam sido suspensas as immigrações collectivas de hespanhoes e elementos de outras nacionalidades.

O 2.° centenario da Irmandade de N. S. da Gloria do Outeiro

FEZ-SE REPRESENTAR NAS SOLENNIDADES COMMEMORATIVAS O MINISTRO DO TRABALHO

O ministro do Trabalho, sr. Waldemar Falcão, fez-se representar pelo seu official de gabinete sr. Lauro Portella, nas solennidades commemorativas do segundo centenario da Imperial Irmandade de N. S. da Gloria do Outeiro.

O principe de Starhemberg perdeu a cidadania allemã

VIENNA, 10 (U. P.) — (Agencia Norte-Americana) — Segundo uma noticia publicada na "Gazeta Official", o principe de Starhemberg perdeu a cidadania allemã todos os seus bens foram confiscados hontem, segunda-feira.

O principe obteve automaticamente, direito a cidadania allemã desde o Anschluss, pois anteriormente tinha documentos que o acreditavam como austriaco.

Entre os bens de raiz se contam 13 grandes posses dos quaes dagora em diante só poderá obter uma renda de 1.000 marcos mensaes.

Os chinezes recuperam varios pontos

CHUNKING, 10 (U. P.) — (Agencia Norte-Americana) — Annuncia-se officialmente que as tropas chinezas recuperaram todos os pontos que occupavam antes da offensiva japoneza do mez de setembro.

Recorda-se que um porta-voz de Shanghai reiterou que a campanha era uma questão de principios, sem ter em realidade nenhum objectivo territorial definido.

Aggrava-se a Situação dos Paizes Balticos

(Conclusão da 1.ª pagina)

De qualquer fórma não leva poderes para chegar a um ajuste definitivo e só tem autorização para escutar as propostas russas, as quaes póde rebater até onde fôr possivel e regressar, em seguida, a Helsingfors para informar ao governo finlandez e receber novas instrucções.

Espera-se que o dr. Paasuviki, que chegará amanhã a Moscou, seguindo as instrucções do ministro das Relações Exteriores da Finlandia, sr. Juso Erko, opporá a primeira resistencia e firmeza que o governo de Moscou encontrará na zona do Baltico.

Apesar das ordens de retirada, as autoridades militares insistem em que não têm nenhuma confirmação da mobilização das tropas sovieticas na fronteira, nem da concentração da esquadra russa em Kroustadt. As noticias que chegam de Viborg e da fronteira oriental dizem que reina tranquillidade que não ha nenhum signal de alarma ou de panico. As communicações telephonicas com a Esthonia foram interrompidas inesperadamente, sem aviso prévio, de fórma que não se tem informações sobre o movimento de tropas nesse paiz. Diz-se, entretanto, que ultimamente a Russia mantinha permanentemente em Leningrado numerosas divisões e que haviam sido enviadas para a fronteira com a Esthonia cerca de vinte divisões.

Sabe-se, tambem, que foram enviados alguns contingentes para Murmans, na parte septentrional da Russia e nas proximidades da fronteira com a Finlandia.

Nas espheras navaes finlandezas verifica-se certo alarma devido á noticia da presença de um navio de guerra de nacionalidade desconhecida nas proximidades das Ilhas Aaland, na entrada do Golpho de Bothnia.

O navio entregava-se, apparentemente, a observar o movimento maritimo, mas até agora, não interferiu com a navegação de nenhum vapor mercante. Esta rota é muito importante para as communicações da Finlandia com a Russia e temem-se complicações devido ao facto da referida ilha ser motivo de discussões entre o governo moscovita e a delegação finlandeza.

CONSELHOS A POPULAÇÃO

HELSINGFORS, 10 — Urgente — (United Press, Agencia Norte Americana) — O governo da Finlandia acaba de aconselhar a população a abandonar a capital e a cidade de Viborg, principalmente, mulheres e crianças a partir de amanhã.

Se os acontecimentos determinarem urgencia na applicação dessa medida, o governo ordenará immediatamente a retirada obrigatoria das mulheres e crianças de Helsingfors e Viborg.

As medidas governamentaes foram conhecidas pouco depois de partir para Moscou a delegação Finlandeza que irá empreender negociações politicas e economicas de interesse vital para o paiz.

A FINLANDIA PREPARA-SE

HELSINKI, 10 (Agencia Nacional-Brasil) — O correspondente da agencia D. N. B. divulga que, de accordo com as ordens das autoridades finlandezas, todos os residentes da capital deverão, a partir de hoje á noite, ter tomado todas as medidas preventivas contra ataques aereos e gazes, uma vez que nada de concreto havia sido feito até agora nesse sentido.

Pela primeira vez será levado a effeito hoje á noite um simulacro de ataque aereo á cidade.

Entre as medidas de caracter economico preventivo, os bancos estão limitando a emissão de saques sobre o estrangeiro afim de evitar a evasão da capital do paiz. Da mesma forma, as cotações da moeda estrangeira em relação á corôa sueca mantêm-se com o caracter de cotações particulares.

Taes operações cambiaes não são toleradas porque está praticamente prohibida a exportação de capitaes e a sua importação só é permittida mediante a apresentação de uma ordem especial da repartição de cambios.

AS INSTRUCÇÕES DADAS AO SR. PAASIVISKI

HELSINGFORS, 10 (U. P.) (Agencia Norte-Americana) — Soube-se hoje que o dr. Ojuho Paasiviski, chefe da missão finlandeza que partiu para Moscou, não está autorizado a fazer concessões aos Soviets, embora se o desejasse.

O referido diplomata recebeu instrucções para tomar conhecimento de todas as exigencias russas e promover a respeito as negociações que considere possiveis, sem fazer concessões concretas em nome do governo finlandez. Para este caso o porá em contacto com o governo e receberá então novas instrucções.

Nos circulos politicos acredita-se que qualquer accordo a que possam chegar Hensingfors e Moscou requererá longas negociações.

COMEÇOU A EVACUAÇÃO DA CAPITAL FINLANDEZA

HELSINGFORS, 10 (U. P.) (Agencia Norte-Americana) — Partiram desta capital para aldeias do interior, seis trens superlotados de passageiros. Entre nove e dez mil pessoas abandonaram até hoje á noite esta capital.

ESQUADRA SOVIETICA EM KRONSTADT

HELSINGFORS, 10 (U. P.) (Agencia Norte-Americana) — As autoridades militares declaram que não possuem informações sobre a pretensa concentração da esquadra russa em Kronstadt.

STOCKOLMO, 10 (A. N.) — (Brasil) — O governo sueco, sueco, segundo annuncia a emissora local, acaba de incorporar ao exercito mais de 100 mil homens, considerando a gravidade da situação na Europa.

BUSCA RIGOROSA EM HOTEIS E PENSÕES

BERLIM, 10 (A. N. — Brasil) — Segundo noticias de Stockolmo, divulgada pela D. N. B., a policia sueca realizou, hoje pela manhã, rigorosa diligencia nas pensões e hoteis da cidade, intimando innumeros estrangeiros, nos seus comodos a se indentificarem.

O DISCURSO DO SR. BAGGE

BERLIM, 10 (A. N. — Brasil) — Telegrammas de Stockolmo para a D. N. B., diz que produziu grande impressão, na opinião publica sueca, o discurso pronunciado pelo sr. Bagge, presidente do Partido da Direita e professor de Universidade, sobre o futuro da Suecia, ante o fortalecimento da influencia russa no Baltico. O discurso foi publicado hontem, em toda a imprensa sueca e suppõe-se que as declarações do sr. Bagge tenham sido feitas de accordo com o Governo. O sr. Bagge declarou que si for violada a neutralidade da Finlandia, a Suecia estará tambem compromettida. O sr. Bagge lamentou o insufficiente armamento do paiz e pediu urgencia para o programma de armamentos. O Estado deve dispor no futuro de grandes meios para defesa do paiz, a qual exige medidas de arrojo e restricções das autoridades e população.

A LITHUANIA SOB O DOMINIO RUSSO

KOVNO, 10 (U. P. — Agencia Norte Americana) — A capital da Lithuania, cidade que lhe fora arrebatada pela Polonia e gora em poder da Russia, será devolvida agora, ao que se diz em espheras officiaes, a troco das concessões que o Governo local venha a fazer á Russia para que estabeleça neste paiz bases aereas.

Ao que se informa o Gabinete chegou á conclusão de que não havia outro caminho a seguir senão o de ceder ás pretenções russas.

A influencia da Russia encerrou assim um novo capitulo na sua acção de dominio da zona do Baltico. A diplomacia do Governo russo ao impor sua politica nessa zona da Europa, não somente conseguiu bases militares do valor estrategico, senão tambem afastou a possibilidade de que outras nações tentem recuperar esta zona de influencia. Sub-entende-se que o accordo russo-lithuano, o terceiro a affectar a vida das republicas balticas, estará em breve terminado, de vez que o ministro das Relações Exteriores da Lithuania, sr. Urbsys, que se encontra em Moscou receba as instrucções que lhe levam o primeiro ministro e o chefe do exercito da Lithuania.

Nas espheras lithuanas melhor informadas affirma-se que a nova linha fronteira incluirá o districto de Swenziany seguindo em direcção ao sul pela linha ferrea de Vilna a Misk até um ponto a sudoeste de Ozmiany para dahi continuar até um ponto da antiga fronteira sobre o Rio Memel a sudoeste de Drusynki.

FIXADAS AS FRONTEIRAS RUSSO-LITHUANAS

KOVNO, 10 (U. P., agencia norte-americana) — O vice-primeiro ministro sr. Bizauskas e o commandante em chefe das forças armadas, general Raschtikis, juntamente com os outros membros da delegação lithuana que regressaram hontem inesperadamente de Moscou, partiram novamente para a capital sovietica por via aérea depois de receberem novas instrucções do governo.

Diz-se nos circulos politicos lithuanos que depois de uma reunião do gabinete, realizada hontem, que durou mais de cinco horas, ficou resolvido aceitar as exigencias russas relativas á installação de bases aéreas russas no territorio lithuano. Fica-se nesses meios que a Lithuania obterá importantes concessões territoriaes dos russos em troca da permissão para o estabelecimento das referidas bases.

As informações divulgadas nos circulos lithuanos indicam que o paiz receberá toda a cidade de Vilna ao invés das partes habitadas por lithuanos como fôra noticiado hontem. Segundo o accordo concluido em principio em Moscou e que já tem a approvação do gabinete lithuano, a linha limitrophe do territorio nacional comprenderá Swenziany e seguirá na direcção do sudoeste pela estrada de ferro Vilna-Minsk para um ponto situado a sudoeste de Oszmiany, terminará no limite antigo do rio Momel a sudoeste de Druskininski.

O GOVERNO DA LETHONIA RATIFICARA' O PACTO COM A RUSSIA

RIGA, 10 (Agencia Nacional — Brasil) — De accordo com um despacho divulgado hoje pela Agencia Stefani, o Conselho de Ministros da Lethonia ratificará o pacto recem-firmado com o governo russo. Ao mesmo tempo annuncia que as tropas do exercito russo occuparão em breve as costas letãs, Paldiski e Hapsol, onde serão installadas baterias de artilharia.

A RUSSIA RETIRARA' AS SUAS TROPAS

RIGA, 10 (Agencia Nacional — Brasil) — Segundo um despacho recebido nesta capital e divulgado pela Agencia Stefani, a Russia deverá em breve retirar parte das suas forças armadas concentradas na fronteira lethã, entre as quaes alguns destacamentos motorizados de artilharia e forças aéreas.

Violenta explosão a bordo de um navio-tanque

GRAVEMENTE FERIDOS VARIOS PASSAGEIROS DO "CIDADE DE PANAMA'"

SANTIAGO DO CHILE, 10 (U.P., agencia norte-americana) — Varios tripulantes do navio-tanque "Cidade do Panamá" que se encontrava descarregando gasolina no cáes de depositos da companhia petrolifera na praia das salinas ficaram gravemente feridos quando se produziu uma explosão na mangueira que conduzia o combustivel.

Dois tripulantes, ao produzir-se o accidente, correram através das chamas e fecharam as valvulas, salvando desta maneira o navio e todo o seu carregamento de gasolina. Sem embargo, a popa e o compartimento das machinas soffreram grandes prejuizos.

A explosão se produziu ás 12.45.

Para a operação de descarga os navios ficam amarrados a boias e a gasolina é descarregada por meio de uma mangueira submarina que está ligada á praia. Devido á forte quantidade de oleo, o liquido inflammou-se, ameaçando envolver o navio com as chammas.

Varios marinheiros se lançaram á agua, chegando a nado á praia, apesar da forte ressaca, dois delles que soffreram graves queimaduras foram levados immediatamente para a Assistencia Publica. Esses dois feridos se chamam Kok Jenses e Asebek Cristiasen.

O vapor em questão traz a bandeira panamena, os passageiros, porém, são dinamarquezes.

A approximação dos paizes do Danubio causou viva satisfação entre os Ottomanos

STAMBUL, 10 (Agencia Nacional — Brasil) — Divulgando as noticias referentes á approximação dos paizes do Danubio, o correspondente da agencia Stefani salienta a satisfação com que foi recebida em todos os circulos da opinião publica ottomana.

Aviões da Allemanha para o exercito suisso

BERNA, 10 (A. N.) — (Brasil) — O correspondente da Agencia Stefani annunciou hoje que a Allemanha, vendeu ao exercito suisso tres aviões que chegarão á Suissa dentro dos proximos dias.

O Povo Allemão Não Quer a Guerra

(Conclusão da 1.ª pagina)

nico de espionagem de haver diffundido as falsas noticias que, por algumas horas, encheram de promissoras esperanças os berlinenses.

Ninguem sabe como se originou o rumor, que se extendeu pela cidade com extraordinaria rapidez, influenciando até tal ponto o espirito do povo que muitos affirmavam terem ouvido a noticia transmittida pelas estações allemãs de radio-telephonia. E' indubitavel que o boato correu de boca em boca até tomar as proporções a que attingiu ao meio dia, para desapparecer com a declaração official desmentindo a noticia.

O governo, de fórma sem precedentes, denunciou o serviço secreto britannico na Allemanha como o causador da falsa noticia sobre o armisticio e a renuncia do actual governo da Grã-Bretanha.

E' evidente que a noticia não sómente circulou em Berlim como tambem em toda a Allemanha, segundo as informações que são recebidas nesta capital. Desde ás primeiras horas da manhã se notou certa agitação na cidade e, pouco depois, os chamados telephonicos aos departamentos do governo e aos jornaes foram se multiplicando, até que se produziu uma verdadeira congestão nas linhas. Nos estabelecimentos publicos e commerciaes e nas esquinas das ruas se reuniam grupos de pessoas presas da maior excitação, que commentavam animadamente as versões que circulavam pela cidade e muitos declaravam que haviam escutado pelo radio a noticia, porém dos escriptorios das estações radio-telephonicas desmentiram tal affirmação.

Tal enthusiasmo despertou a noticia que milhares de pessoas, sem esperar a confirmação, se prepararam para celebral-a. Os estabelecimentos dedicados ao commercio de licores e vinhos se viram atulhados de pedidos. Tambem as casas de comestiveis receberam pedidos extraordinarios em grande numero, de todos aquelles que queriam commemorar o armisticio annunciado.

Ao meio dia a animação alcançou seu ponto maximo. As versões circulantes se multiplicaram com varias das fórmas e detalhes e, quando algum boato desapparecia, outro surgia em seu logar. Além das duas noticias principaes, ou sejam ,o armisticio, que significava que a França e a Inglaterra haviam aceito os termos de paz da proposta de Hitler, e a renuncia do gabinete presidido pelo sr. Neville Chamberlain, corculavam muitissimas outras relacionadas com a situação.

Dizia-se, entre outras coisas, que o proprio Reichsfachrer faria uma declaração official ao meio-dia e que se havia pedido ás multidões que se congregassem em frente ao edificio da chancellaria para escutar suas palavras. Tambem se dizia que o presidente do conselho de commissarios do povo da Russia, sr. Molotoff, e o chefe do governo italiano, sr. Benito Mussolini, se dirigiam a Berlim para celebrar a paz em união com o Fuehrer, e tambem que o marechal de campo, Hermann Goering, ia a Roma.

No momento culminante do jubilo que se havia apossado da capital as telephonistas cooperavam para espargir a noticia pelo telephone, e os vendedores de frutas, de jornaes, os conductores de omnibus e os empregados das casas de negocio transmittiam alegremente os rumores. Por toda a cidade não se escutava senão uma só palavra — "armisticio". Em meio de todo esse enthusiasmo, a declaração official da radio do governo caiu como um jorro de agua fria. Ao bulicio e ao jubilo seguiu-se um ambiente de silencio e tristeza, pois a noticia tão ansiosamente esperada e desejada por todos e que por breves instantes foi como uma coisa real, se esfumou em um minuto como um sonho. Uma mudança de aspecto, repentinamente, e conforme o dia ia avançando, se percebia, contrastando com o alvoroço da manhã, emquanto, recordando a esperança desvanecida, o monotono repetir do radio accusava o serviço secreto britannico do succedido, o que, nos circulos do governo causou estranheza e, quiçá, assombro.

Os EE. UU. interessados na acquisição da Farinha de tapioca bahiana

BAHIA, 10 (A. N.) — (Brasil) — O sr. Joaquim Medeiros, secretario da Agricultura, communicou á Bolsa de Mercadorias da Bahia que varias firmas importadoras dos Estados Unidos da America do Norte estão interessadas pela acquisição da farinha de tapioca bahiana, producto que vae tendo grande acceitação no mercado americano.

ECONOMIA INTER-AMERICANA

O ideal pan-americanista, de ha muito desfraldado como um imperativo de ordem moral para a propria existencia do continente, recebeu na ultima Conferencia do Panamá mais uma affirmação da sua vitalidade. O pan-americanismo existe no sentido espiritual unindo os povos deste hemispherio numa inquebrantavel solidariedade. Para aquelles, porém, que têm o desejo sincero de ver aquelle ideal realizado em toda sua plenitude, a bandeira pan-americanista deve tremular como um convite para realizações praticas, saindo assim a America do terreno do lyrismo e das declarações de méra amizade. O congraçamento dos povos americanos deve ser uma coisa proveitosa e util á vida das nações do continente. A época actual, quando a guerra da Europa vem destruindo tudo aquillo que se construiu á custa de trabalho e de esforços permanentes, a America deve dar ao ideal da unidade continental alicerces solidos que resistam a todos os contratempos e permittam o levantamento de uma éra de completa prosperidade economica para todos.

* * *

A politica economica de certas nações do Velho Mundo deveria ter servido de séria advertencia aos governos americanos. E o caminho a seguir, nesse transe, seria o de desenvolver, dentro da America, um grande intercambio commercial. Não houve, infelizmente, a preoccupação de se attender a esses graves aspectos da economia collectiva. As possibilidades que se offereciam para uma época de verdadeira intensidade commercial não foram aproveitadas.

O panorama universal de hoje é de molde a chamar a attenção dos governos do nosso continente. Constituiria uma verdadeira demonstração de falta de visão administrativa se, deante da guerra européa, os povos americanos não procurassem estreitar as suas relações, realizando uma exacta união, no desenvolvimento urgente da politica inter-continental.

O ministro Helio Lobo, falando na Commissão de Estudos Economicos da Conferencia de Buenos Aires, na qualidade de representante do Brasil, referiu-se á falta de reciprocidade commercial entre os paizes americanos, dizendo que "se grande parte do seu commercio se faz entre paizes vizinhos, ou ainda entre os Estados Unidos e as demais Republicas da America, o grosso das correntes mercantis encaminha-se para outros conteinentes, principalmente, para a Europa".

E claro que a America tinha necessidade, como tem, de procurar os mercados de outros continentes. Mas o que se lamenta é que tros continentes, principalmente, umas as outras nesse sentido.

* * *

Não será jámais possivel á America honrar o ideal pan-americanista se sómente o praticar dentro do lyrismo convencional da diplomacia. O maior vehiculo para conseguirmos aquelle objectivo é o de ampliar o commercio intercontinental. Sómente assim poderemos construir, de facto, uma America prospera e feliz, sob o influxo generoso da paz e da solidariedade. O commercio entre as nações é um élo poderoso de cohesão e de força de unidade. São interesses reciprocos que se trocam e se conjugam numa obra intensa de affirmação economica. E' puro platonismo gritarmos que os destinos do mundo cairão nas mãos da America senão fizermos por chegar a esse periodo aureo de grandeza universal. Chegaremos até lá. Mas só attingiremos esse ideal se trabalharmos — ou melhor se soubermos trabalhar.

TOPICOS

VENDE-SE MAIS CAFE'

E' digno de registar-se as reacções que o mercado de café vem soffrendo desde principios do mez passado. As mais promissoras esperanças animam hoje o commerciante do referido producto que tem fundadas razões para esperar uma época cada vez mais firme, em preços e quantidade vendida, para o seu ramo de negocio.

Em um dia da semana passada registou-se na praça uma vendagem de 1.600 saccas ao preço já considerado bom de 13$000 sobre o typo sete. Depois disto, depois desse registo francamente satisfatorio e promissor os commerciantes de café não tiveram mais pressa em liquidar os seus stocks certos de que obteriam sem forçar melhores preços e maior numero de pedidos. Pois essas esperanças se vêm realizando francamente no correr dos ultimos dias. E o que é de notar é o facto de tal ascenção nos negocios do café se vem accentuando como um facto normal e não como resultado de especulações ou de manobras, o que de resto seria impossivel no caso, dados os principios rigidos e firmes em que se baseia, hoje, a politica cafeeira do Brasil.

Tambem não se poderá dizer que esta benefica reacção observada no commercio cafeeiro seja resultado, apenas, de uma situação anormal em que se acha o mundo. Naturalmente que as influencias da anormalidade européa estão se fazendo sentir tambem sobre as nossas exportações. A guerra, porém, neste caso terá agido apenas como um agente secundario—, pois a politica orientadora dos negocios do café que vimos seguindo desde algum tempo tinha a finalidade basica de conquistar novos mercados, o que vinha sendo conseguido com brilhantismo. A guerra teria possivelmente dado maior rapidez ao desenvolvimento deste plano, que se cumpre assim sem a transitoriedade das coisas que acontecem de surpresa.

PREPARANDO A MOCIDADE

A educação cultural da mocidade brasileira já está, felizmente, merecendo dos maiores cuidados dos nossos professores. E' essa a mais bella e a mais nobre campanha que se pode realizar em beneficio da geração que responderá pelo Brasil de amanhã. Por isso mesmo, merece os mais francos applausos a iniciativa do professor José Verissimo, do Collegio Universitario, installando naquelle estabelecimento official, o Centro de Conversação Geographica, do qual só fazem parte alumnos do referido collegio.

Nas conferencias do Centro não fala rão professores. Só os estudantes occuparão a tribuna para dissertar sobre assumptos referentes á materia. A primeira conferencia já realizada no Centro obteve o mais franco successo e veiu mostrar como a mocidade se interessa pela cultura. E' uma injustiça atirar-se á geração de hoje o qualificativo de descuidada pelo exemplo de alguns. O que a mocidade precisa é de ter quem a conduza como ella merece. Com chefes zelosos e compenetrados das suas responsabilidades ella vencerá. E o que está fazendo o professor José Verissimo é uma dessas obras de alto alcance educativo que só pode conquistar os mais francos e enthusiasticos applausos.

DESENVOLVIMENTO ECONOMICO

ESTE ultimo mez marcou para o Brasil uma phase de actividades novas nos sectores da economia. A guerra na Europa agiu como uma advertencia ao Governo e aos particulares que, felizmente, não ficaram surdos como antigamente. A anormalidade européa apontou caminhos que, diga-se a verdade, fomos prestos em aceitar e seguir. E já neste primeiro mez podem ser consignadas diversas medidas que mostram a mobilização economica que estamos dispostos a realizar no Brasil.

Realmente, logo ao deflagrar do conflicto o Governo, pondo-se de sobreaviso, decretava quatro dias de feriados bancarios com o sentido de evitar panicos desnecessarios, inuteis mas prejudiciaes. Depois vieram as fiscalizações rigorosas em torno dos injustificaveis augmentos de preços. A seguir criava-se um orgão para incentivar o nosso desenvolvimento economico, estudava-se o maior emprego do carvão nacional, o maior aproveitamento das nossas jazidas de ferro. Isto, no sector da administração publica, porque mesmo as iniciativas particulares não ficaram inactivas, chegando-se mesmo a annunciar a formação de um grupo de industriaes que montariam, no Sul, uma fabrica de cellulose para substituir essa materia prima se por acaso houvesse a sua falta pelas difficuldades de importação.

E' preciso notar que tudo isto representa, apenas, a actividade de um mez, tempo que nem ao menos chega a ser bastante para simples projectos quanto mais para realizações positivas. Por isto mesmo todas essas medidas que, por certo, ainda não terão apresentado senão pouquissimos resultados praticos, agem, apenas, no momento, para mostrar que, na presente circumstancia mundial, o brasileiro deve estar confiante no Brasil. O nosso desenvolvimento economico será uma realidade no decorrer desta desgraçada guerra que ensanguenta uma parte do mundo e que deixa todos os demais paizes em suspenso, numa expectativa que enerva. Deante do facto o Brasil, porém, não ficou inactivo e soube enquadrar-se nelle, aceitando todas as circumstancias e enveredando pelos caminhos apontados.

O progresso brasileiro era, nos ultimos annos, uma evidencia innegavel. Era, porém, um rythmo de paz. Hoje será um rythmo de guerra, mais accelerado, mais dynamico, mais rapido. As primeiras medidas ahi estão comprovando isto.

ACTOS DO GOVERNO

O presidente da Republica assignou os seguintes decretos:

NA PASTA DA VIAÇÃO

Transferindo, a pedido, Ilka Furiati, escripturario do quadro II para identica carreira e classe do quadro II.

NA PASTA DA MARINHA

Nomeando o bacharel Adalberto Barreto para o cargo de promotor da Justiça Militar do Ministerio da Marinha.

— O presidente da Republica, considerando que a Policia Militar do Districto Federal é organizada e regulada por leis federaes; e, que a sua Escola Profissional e o seu curso de aperfeiçoamento são anteriores á lei n. 192, de 17 de janeiro de 1936, assignou decreto-lei, dispondo que as promoções aos postos de capitão, maior e tenente-coronel, na referida corporação, só poderão recair em officiaes diplomados pela Escola Profissional ou approvados no Curso de Aperfeiçoamento da mesma Policia Militar.

HONTEM NO CATTETE

No Palacio do Cattete estiveram hontem, em conferencias e despacharam com o presidente da Republica, os srs. ministro da Agricultura, Fernando Costa; e, na ausencia do ministro Oswaldo Aranha, que está de nojo, por motivo do fallecimento do seu irmão, o embaixador Mauricio Nabuco, secretario geral do ministro das Relações Exteriores.

— Em audiencias foram recebidos pelo chefe da Nação os srs. Fernando de Magalhães e general Pedro Cavalcanti, por parte da Liga de Defesa Nacional e o sr. Aloysio Greenhalg.

— O presidente da Republica mandou apresentar cumprimentos ao sr. Samuel Sug Young, ministro plenipotenciario da China nesta capital, pelo seu ajudante de ordens capitão-tenente Isaac Cunha, por motivo da festa nacional de seu paiz, a Proclamação da Republica.

— Nas solennidades realizadas hontem, commemorativas do 2º centenario da Irmandade de Nossa Senhora da Gloria do Outeiro, realizadas na sua egreja, o presidente da Republica fez-se representar pelo seu ajudante de ordens capitão Heraclides Fontella.

— No Palacio do Cattete estiveram hontem, em visita de cumprimentos ao general Francisco José Pinto, chefe do Gabinete Militar do presidente da Republica os srs. tenente-coronel Yoiti Kôko, addido militar e Suetaka Hayao, secretario, ambos da Embaixada do Japão nesta capital.

NOTAS DO ITAMARATY

Esteve hontem no Palacio do Cattete, afim de despachar com o sr. Getulio Vargas, presidente da Republica, o embaixador Mauricio Nabuco, secretario geral do Ministerio das Relações Exteriores, não tendo podido comparecer o ministro Oswaldo Aranha por motivo de luto recente. Por occasião do despacho, o embaixador Mauricio Nabuco assistiu á entrega das credenciaes do sr. Curt Pruefer, novo embaixador da Allemanha junto ao Governo brasileiro.

— O sr. Oswaldo Aranha, ministro das Relações Exteriores, mandou apresentar cumprimentos ao sr. Samuel Sung Young, ministro da China, pela passagem da data nacional de seu paiz, pelo secretario Jayme Sloan Chermont, introductor diplomatico.

Os Aviões da Inglaterra Superiores aos Allemães

(Conclusão da 3.ª pagina)

Continuando, declarou o orador que os apparelhos britannicos são definitivamente superiores ás machinas allemãs, revelando que nas primeiras quatro semanas de guerra os aviões do commando costeiro das Reaes Forças Aereas percorreram um total de um milhão de milhas em vôos de reconhecimento e em patrulhamento contra submarinos e de comboios. "As declarações dos prisioneiros confirmam que ... presença de nossa aviação e a sufficiente para que os submarinos submergissem e que a presença de uma escolta aerea impede as mais das vezes que o commandante de um submarino ataque a um comboio".

Ao formular sua declaração sobre a superioridade das machinas de combate britannicas assim disse: "Felizmente um exemplar de messerchmidt de ultimo modelo caiu em poder dos francezes intacto, e pelo que concerne a esta especie de apparelhos estaremos livres de termos de pôr em prova nossas convicções".

Em seguida ridicularizou a noticia de caracter allemão segundo a qual os berlinenses dormiam emquanto os apparelhos britannicos voavam sobre a capital. "Nossos aviadores, disse, ao regressarem falavam em reflectores e tiroteios, de modo que só temos a conjecturar que o povo de Berlim seja composto de dorminhocos de somno muito pesado". No dia seguinte, espero, teriam estado bastante acordados para recolherem o que Hitler discreveu como "esses infelizes voadores".

BASES AEREAS NO CANADA'

LONDRES, 10 (U. P. — Agencia norte-americana) — As declarações hoje formuladas pelo ministro da Aviação na Camara dos Communs, a proposito do adestramento de pilotos militares na Australia, Nova Zeelandia e no Canadá, conforme um plano coordenador entre o Governo da metropole e os daquelles dominios, são consideradas nos circulos autorizados desta capital duplamente significativas. De um lado adverte-se, com esse projecto, de fórma cabal, a unidade do Imperio Britannico nos momentos difficeis que atravessa a ordem internacional; por outro lado considera-se que a importancia concedida por esse projecto ás forças aereas reaes, attinge sua evolução tornando-as a arma aeronautica mais poderosa do mundo.

Está acima de qualquer outra circumstancia, a de que os futuros aviadores instruidos nos dominios estão afastados das ameaças dos bombardeios contra as escolas de aprendizagem, o que não acontece nas Ilhas Britannicas.

Os estreitos vinculos entre a metropole britannica e seus dominios, nota-se, não constituem novidade quanto ao que se refere ás forças aereas. Esse sector do poderio britannico conta com muitos aviadores nascidos nos dominios e alguns delles participaram da incursão sobre a base allemã de Kiel e dos vôos de propaganda sobre o territorio do Reich.

Nas espheras interessadas nesta materia declarou-se hoje que o estabelecimento de centros de aprendizagem em territorio canadense poderia attrair muitos jovens norte-americanos, amantes de aventuras ou solidarios com a França e Grã Bretanha. Recorda-se que durante a guerra mundial muitos foram os jovens americanos que combateram na Europa como aviadores, observando-se tambem que Lord Riverdale que se dirige ao Canadá para conferenciar com os representantes canadenses, australianos e neozelandezes sobre detalhes de organização do grande empreendimento, é um grande magnata do aço, tendo recebido sua instrucção primaria, por assim dizer na industria, nas fundições estadunidenses.

O Canadá é sem duvida a base mais firme da nova organização, ao que indica o discurso de Sir Kingsley, ministro da Aviação. A União Sul Africana — affirmou Sir Kingsley Wood — prefere adestrar seus pilotos dentro de seu proprio territorio, além de que fará tudo quanto esteja a seu alcance para a expansão das forças aereas.

NOTICIAS DETALHADAS FORNECIDAS PELO ALMIRANTADO

LONDRES, 10 (U. P. — Agencia norte-americana) — O Almirantado deu á publicidade o seguinte communicado:

"Se bem que não se recebesse os despachos pertinentes, pode-se fazer agora um relato pouco mais completo das actividades registadas no mar do Norte, mencionadas no communicado de hontem.

"Uma esquadra inimiga, avistada e seguida pela nossa patrulha, no domingo, á tarde, inteirada de que a sua presença fôra percebida, retrocedeu, segundo parece, e, á noite conseguiu illudir a vigilancia das nossas forças, saindo sem ser vista.

"Na segunda-feira pela manhã, um destroyer britannico avistou a aviação inimiga, apontando-lhe immediatamente os seus canhões. O destroyer foi atacado pelos aviões a uns 5.000 pés de altura e uma bomba caiu a cerca de 400 jardas do local onde elle permanecia. Um segundo apparelho, maior, que effectuava um ataque semelhante, foi provavelmente attingido pelos nossos canhões.

"Novamente os apparelhos inimigos lançaram numerosas bombas sobre o destroyer, as quaes cairam de um e outro lado do navio, a uma distancia de meia milha, mais ou menos.

"O primeiro atacante regressou e tentou bombardear o destroyer precipitando se sobre elle, porém foi repellido pelo nosso fogo.

"Duas das bombas atiradas contra a nossa bellonave cairam a mais de 200 jardas de distancia.

"Nessa mesma tarde uma esquadra britannica, composta por cruzadores, foi atacada por aviões de bombardeio, travando-se um combate que durou mais de uma hora. Quando regressava á sua base, um destroyer britannico soffreu um grave desarranjo em suas machinas, não devido, porém, á aggressão do inimigo. Esse destroyer chegou ao porto a toda velocidade esta manhã. Nenhum navio britannico foi alcançado ou avariado nesses combates e não se verificaram tambem baixas do nosso lado. As que soffreu o inimigo são desconhecidas, mas informações procedentes de paizes neutros indicam que varios aviões não regressaram á Allemanha".

PORMENORES DO COMBATE

OSLO, 10 (U. P. — Agencia norte-americana) — O intenso canhoneio que foi ouvido a sudoeste das costas da Noruega, bem cimo os aviões de combate allemães semi-destroçados pela luta, que aterrissaram em terreno neutro nos paizes balticos do norte, são os unicos indicios que aqui se tem de uma encarniçada batalha naval que apparentemente estaria travada, fas 24 horas, entre forças inglezas e allemãs.

E' evidente que esse drama marithno se estaria verificando a pequena distancia da localidade de Utira, na costa norueguesa. Os residentes nesse porto declaram que ouviram claramente o troar dos canhões e as explosões das bombas em pleno mar aberto, á distancia. O Ministerio da Marinha norueguez confirmou as noticias segundo as quaes haviam sido escutados disparos de canhão em frente a Utira, porém nada mais. Os residentes nas localidades proximas de Haugesoud e em outros logares vizinhos informam que tambem ouviram o canhoneio durante toda a noite e tambem pela manhã.

Esse combate teria sido o mais importante dos que se travaram no Mar do Norte desde 25 de setembro, quando os aviões allemães atacaram um grupo de navios de guerra britannicos. Indicam alguns informes que durante o ultimo ataque aviões de bombardeio do Reich, uns atrás dos outros, voaram da Allemanha para substituir os que haviam sido abatidos ou que haviam deixado cair toda sua carga de bombas e regressavam a suas bases. Anteriormente haviam sido vistas sobre a Dinamarca e a Noruega varias esquadrilhas de aviões allemães, o que vem reforçar a crença de varios observadores de que varias unidades de guerra britannicas que se achavam nas proximidades das aguas norueguezas estavam sendo atacadas pelo ar, pois, além do ruido dos canhões, varios apparelhos allemães se viram obrigados a aterrissar quando voavam de regresso ao Reich, depois de haverem despejado todas suas bombas sobre alguma parte do mar.

Presume-se que os aviões allemães foram atacados pelos apparelhos de caça do um dos porta-aviões britannicos, o que teria tambem sido informado pelos tripulantes de dois outros apparelhos que se viram forçados a descer em terreno neutro. Num dos casos as testemunhas não puderam examinar as condições do avião, pois seus quatro occupantes, logo que pousaram, tocaram fogo no apparelho, o que se teria verificado em Nymindegab, na Dinamarca. Um outro aterrissou na Ilha de Fanø, e um terceiro que voava muito baixo sobre a Dinamarca — dirigindo-se apparentemente á scena da luta, com um carregamento de bombas — viu-se obrigado a regressar ao Reich.

Continuam os Debates Sobre a Nova Legslação de Neutralidade Norte-Americana

(Conclusão da 3.ª pagina)

exportação de armas. Os opposicionistas não lograram exercer pressão com sua exigencia para que os Estados Unidos aceitassem a mediação na projectada paz.

O subchefe da minoria republicana do Senado, sr. Warren Austin, annunciou que apoia o programma de neutralidade do sr. Roosevelt porque acredita que, levantando-se a prohibição da exportação de armas, se ajudará a Grã Bretanha e a França a vencerem a guerra.

O sr. Austin disse o seguinte: "Devemos fazer todo o possivel para apressar o triumpho dos alliados". Disse mais que a attitude era egóista, porém acreditava que o projecto de lei pendente de solução deveria ser denominado lei de defesa nacional, em logar de legislação da neutralidade.

Ao referir-se á prohibição da exportação de armas, que seria levantada, expressou: — "Com o fim de proteger os interesses dos Estados Unidos, estamos fazendo o possivel para que a Grã Bretanha e a França obtenham recursos com que possam accelerar seu triumpho".

Entretanto, o debate será retardado um dia mais em vista de varias suggestões parlamentares, entre ellas a do senador democrata pelo Colorado, sr. Edwin Johnson, que propoz uma tregua de tres dias até que as nações européas definam sua situação, em face das propostas de paz.

O chefe da maioria do Senado, sr. Barkley, expressou: — "Não ha possibilidades de que seja approvada a moção do senador Johnson. Eu me confesso contrario e assim a maioria dos senadores. Esta lei de neutralidade manter-nos-á á margem da guerra. E' uma legislação permanente. Não depende do que possa occorrer na Europa. Opponho-me a que o Senado tome qualquer iniciativa, em virtude de um boato. Ainda não ha nada definitivo nessa questão de paz".

O presidente do Comité das Relações Exteriores, sr. Pitman, disse que a proposta do senador Johnson era uma "impertinencia".

Expressou que Roosevelt não poderia intervir na situação européa, até que ambas as partes expressassem seu desejo de negociar.

A situação da America Latina occupou um logar proeminente nos debates do Senado, pois os srs. Downey, Pepper, Holt e outros commentaram se as forças armadas dos Estados Unidos seriam sufficientes para a defesa de todo o hemispherio. Os representantes do partido governamental no Senado indicaram que a União não está actualmente em condições de defender o hemispherio, se não tem ao menos o apoio moral das potencias democraticas. Os srs. Borah, King e outros, tanto dos grupos officialistas ou isolacionistas, advogaram em favor da annullação das restricções aos navios norte-americanos que fazem escala nas possessões britannicas do Pacifico.

O senador Borah, antagonico á these de Roosevelt, mantem a sua, favoravel á prohibição, allegando que os submarinos allemães não entram no Pacifico.

Entretanto, na Camara dos representantes se produziu uma animada controversia entre os srs. Woodrum, que apresentou uma moção para que se investigue officialmente as actividades do organismo chamado "Comité para manter a America apartada das guerras estrangeiras", e Fisch, que apoia o referido Comité. O sr. Woodrum accusou o sr. Fish de manejar um gigantesco escriptorio de propaganda, utilizando-se para isso dos materiaes e empregados do Governo, tendo, porém, o sr. Fish negado essa imputação.

CINEMA

Já depois de amanhã, no "Metro", Norma Shearer, Fredric March e Leslie Howard vão reviver aquelle film inesquecivel, "unico": "O Amor Que Não Morreu"

HOJE E AMANHA, DEFINITIVAMENTE, ULTIMAS EXHIBIÇÕES DE "ADEUS, MISTER CHIPS!"

Ha films que não passam, que não se esquecem, que não morrem... Ha films que poderiam resurgir de quando em quando, que sempre seriam recebidos com sympathia e com enthusiasmo. Ha films assim felizes — porque são films que tornaram felizes legiões e legiões...

Na carreira de Norma Shearer ha um film desse quilate. Intitula-se "O Amor Que Não Morreu". Historia envolvente, dulcissima, toda ternura — mostrando uma Norma Shearer maravilhosamente apaixonada e bella. "O Amor Que Não Morreu" é desses espectaculos que se immortalizaram — e cuja lembrança o publico guarda com carinho.

Norma Shearer e Fredric March, os grandes amorosos de "O Amor Que Não Morreu"

Por ter a certeza da sympathia com que o publico receberá a reapresentação do feliz film é que a direcção do Cine Metro o offerecerá novamente ao nosso publico, em copia nova, depois de amanhã. Norma Shearer, Fredric March e Leslie Howard vão, assim, reviver aquelle romance maravilhoso em que tudo é sentimento, é ternura e é encantamento.

Vamos ver Norma, novamente, na doce figura de Kathleen e de sua antepassada, Monceyen, talvez a figura que Norma Shearer tenha interpretado com mais paixão até hoje... Vamos rever Fredric March no apaixonado de uma e outra, e Leslie Howard numa das suas mais bonitas "performances"...

"O Amor Que Não Morreu" vae reapparecer para marcar novo successo, não ha duvida.

Sim senhores! "Mãe Por Acaso", a comedia leader deste anno estará finalmente depois de amanhã no São Luiz!

David Niven, o sympathico galã de Ginger Rogers em "Mãe Por Acaso"

Já não se pode occultar a impaciencia... Já não se pode negar que se esteja esperando com ansiedade o dia em que finalmente toda essa historia complicada será desvendada.. Essa historia curiosa de um bêbê sem mãe e com varios paes!... Como será isso? Existe afinal o pae da criança? Mas se não existe mãe?... Mas se existe o avô? Calma, leitor, assim você perderá a faculdade de raciocinar e embrulhará tudo... Faça como Ginger Rogers, procure encarar os factos com fleugma, ou então deixe que elles se apresentem por si proprios, mesmo que assim você possa ser accusado da "paternidade" (não nos leve a mal, estamos apenas conjecturando). Mas cremos que para isso é melhor que você mesmo vá presenciar toda essa trama, para tirar as suas conclusões... E isto será coisa facil porque já depois de amanhã o São Luiz exhibirá essa comedia maliciosa que todos quererão ver, e que é interpretada de maneira admiravel, por Ginger Rogers, David Niven, Charles Cobburn, etc. Não esqueça portanto: procure solucionar esse caso complicado de uma paternidade duvidosa, assistindo sexta-feira no São Luiz "Mãe por acaso", a gargalhada que a RKO Radio offerece...

"Cuidado Com Ella"! o mais divertido film de Danielle Darrieux! Em exhibição no Plaza

Um film divertido, leve, insinuante, malicioso... engraçado de verdade, era o que estava faltando á Cinelandia... Esse film está no Plaza. Veiu da França que apesar da guerra ainda não perdeu a sua "verve". Intitula-se "Cuidado com ella!" inspirado num "vaudeville" de Brisson, "Le controleur des Wagons-Lits", o film se desenvolve numa sequencia ininterrupta de alegria franca e contagiosa...

Danielle Darrieux, brejeirissima, pinta o diabo ao lado de Albert Prejean e Lucien Baroux em "Cuidado com ella" o film que está sendo a agradavel surpresa da semana na téla do Plaza.

Maurice Chevalier, — "O Homem Do Dia" — segunda-feira, no cinema Rio

Alegre, despreoccupado, de beiçola repuxada Maurice Chevalier alistou-se no exercito para cantar canções no "front"... Tornou-se o "Homem do Dia", superior em popularidade aos deuses modernos da guerra...

Mas Chevalier em "Homem do Dia", seu mais espirituoso film, alcança a fama por ter fornecido o seu precioso sangue a uma actriz famosa, a linda Elyvre Popesco... O facto foi aproveitado pelo agente de publicidade da "estrella". Teve uma repercussão tremenda e levou o nosso "heróe" ao pinaculo da gloria"!

"Homem do Dia" o engraçadissimo film de Maurice Chevalier estará em cartaz no cinema Rio segunda-feira proxima.

"Cysne Branco" (a nossa Marinha) será o primeiro film nacional a ser estreado no Plaza

Luiz de Barros o conceituado director artistico, que muito já nos offereceu em materia de cinema, acaba de fazer contrato com a Emp. V. R. de Castro afim de passar no seu circuito de cinemas todos os fins nacionaes por elle produzidos.

O primeiro film a ser lançado no Plaza será "Cysne Branco" (a nossa Marinha) com o concurso de artistas de valor como sejam: Arnaldo Amaral, as Irmãs Pagãs Carlos Barbosa, Manoelino Teixeira Abel Pêra, Zezé Porto, Alvarenga e Ranchinho e outros.

O film está sendo realizado nos studios de Luiz de Barros e seu lançamento no Plaza está marcado para os primeiros dias de novembro.

A marca "Pintacuda"

MANTIDA A DECISÃO DO CONSELHO DE RECURSOS

Attentos os fundamentos em que a mesma se baseou o sr. Waldemar Falcão, ministro do Trabalho, manteve a decisão do Conselho de Recursos da Propriedade Industrial no processo em que a firma C. Pociff & Cia. requereu o registo da marca "Pintacuda".

Henry Wilcoxon e Jane Withers, em "Miss Arranja Tudo"

Jane Withers é a garota de "Miss Arranja Tudo"

Henry Wilcoxon precisava de papeis "modernos" Elle é o director de uma productora de films que se arruina e perde o amor de sua amada; mas tem uma sobrinha que foi a Hollywood para trabalhar no cinema do tio... E ella vendo as coisas mal paradas, resolve "tudo arranjar".

Não se tratasse de Jane Withers, e isso seria um mytho... Mas quem resiste a Jane Withers? E a garota magnifica faz "tantas e boas" que acaba mesmo sendo a "Miss Arranja tudo". Henry Wilcoxon endireita a vida (no film) e lhe volta o amor de Gloria Stuart — e digamos que o bello artista inglez está magnificamente bem no papel — emquanto a endiabrada Jane Withers maravilha a gente!

Gary Cooper de novo na Cinelandia

A OPPORTUNIDADE DE UMA REPRISE PARA MATAR SAUDADES

Gary Cooper volta á Cinelandia na proxima semana, em "O Galante Mr. Deeds" com Jean Arthur

Uma opportunidade que, por certo, vae trazer muito contentamento aos fans de Gary Cooper, é a sua rentrée, na Cinelandia, na proxima semana ao lado de Jean Arthur, no divertidissimo film, "O Galante Mr. Deeds que, por occasião de suas primeiras exhibições deixou gratas lembranças na memoria do publico.

Volta o querido "astro" no seu trabalho mais feliz e de maior bom humor que se conhece vivendo uma aventura de millionario cheia de imprevistos alegres e scenas gozadissimas, como poucas vezes temos visto no cinema.

A historia daquelle Mr. Deeds, simplorio tocador de "tumba" que se vê, da noite para o dia, com 20 milhões de dollares no bolso, gastando á larga ancioso por gozar a vida, antes que desappareça o ultimo nickel daquelles milhões bemvindos, constitue uma das maiores satyras ao espirito nouveau-riche, do americano.

Segunda-feira proxima, o Broadway renovará o seu cartaz fazendo voltar á Cinelandia, essa irresistivel farça com Gary Cooper e Jean Arthur.

"Nuvens Sobre A Europa"

Ao celluloide inglez coube, neste anno, uma verdadeira "trouvaille" para a admiração feminina — o "astro" Laurence Olivier.

Embora tendo já surgido no principal papel de "Fogo sobre a Inglaterra", o film de Alexandre Korda que vimos ha cerca de um anno e tendo feito o advogado-amante em "O "Divorcio de Lady X", ao lado de Merle Oberon só agora, entretanto, o seu nome ganhou uma fórma crystallizada de emoção para as platéas, principalmente para as mulheres, graças á vigorosa e arrebatadora interpetação que deu á figura estranha e magnetica de Heathcliff no "Morro dos Ventos Uivantes" producção aqui lançada recentemente.

Moreno, bello, violento, Olivier foi inexcedivel naquelle papel, feito de 3 sentimentos vorazes: odio, amor e desejo de Vingança... Não houve então coração feminino que não adorasse o impulsivo heróe da novella de Miss Bronte...

CARTAZ DO DIA

SÃO LUIZ — "O Terror dos Maridos" (Paramount) com Dorothy Lamour. — Horario: 2 — 4 — 6 — 8 e 10 horas.

PLAZA — "Cuidado com Ella" (Art. Films) com Danielle Darrieux. — Horario: 2 — 4 — 6 — 8 e 10 horas.

METRO — "Adeus Mr. Chips" (Metro Goldwyn) com Robert Donat. — Horario: 12.10 — 2.35 — 5.00 — 7.25 e 9.50 horas.

PALACIO — "Juarez" (Warner) com Mr. Paul Muni, Bette Davis e Brian Aherne. — Horario: 2 — 4 — 6 — 8 e 10 horas.

ODEON — "No Tempo das Diligencias" (United) com John Wayne e Claire Trevor — Horario: 2 — 4 — 6 — 8 e 10 horas.

IMPERIO — "Pygmalião" (Metro) com Leslie Howard e Wendy Hiller. — Horario: 2 — 4 — 6 — 8 e 10 horas.

GLORIA — "Alerta no Mediterraneo" (Alliança) com Pierre Fresnay. — Horario: 2 — 4 — 6 — 8 e 10 horas.

PATHE' PALACIO — "Entre dois Amores" (Art Films) com Willy Fritch. — Horario: 2 — 4 — 6 — 8 e 10 horas.

REX — "Belleza a Granel" (R. K. O.) com Lucille Ball — Horario: 2 — 4 — 6 — 8 e 10 horas.

BROADWAY — "Destino Glorioso" (Broadway Programma) com John Mills. — Horario: 2 — 3.40 — 5.20 — 7.00 — 8.40 e 10.20 horas.

CINEAC TRIANON — "Jornaes", "Imprensa Animada Cinenac" e Desenhos de Walt Disney.

RIO — "Corações em Ruinas" e "Vidas mal Traçadas".

CENTRO

ELDORADO — Victoria Amarga" e "Vida de Pescador".

PARISIENSE — "Heróe de Hontem" e "Contra Espionagem".

OPERA — "Eterno Horizonte" e "Primeiro Delicto".

METROPOLE — "Mulher contra Mulher" e "O Rei do Bairro Chinez".

PATHE' — "Bloqueio".

POPULAR — "Peccadora de Tunis", "O ex-Presidiario" e "Trouxa Sabido".

PRIMOR — "Aventura Desesperada" e o "Ouro Fantasma".

FLORIANO — "O Amor de um Espia" e "Vendo a China".

PARIS — "O Ex-Presidiario" e "Fronteiras Heroicas".

S. JOSE' — "Pygmalião".

IRIS — "Uma Cidade que Surge" e "Cilada do Accaso".

IDEAL — "Alliança de Aço".

MEM DE SA' — "A Ultima Corrida" e "Para Inglez Ver".

LAPA — "O Homem da Pasta" e "Jerichó".

BAIRROS

POLYTHEAMA — "Ilha Sinistra" e Lar sem Tecto".

GUANABARA — "A Ultima Corrida" e "Espertalhão de Marca Maior".

ROXI — "Sessenta Annos de Glorias".

PIRAJA' — "Porta Fechada".

IPANEMA — "A Volta de Cisco Kid" e "Para Inglez Ver".

RITZ — "Noite de Nupcias" e "O Primeiro Delicto".

VARIETE' — "Peccadora de Tunis" e "Aventura Desesperada".

AMERICANO — "Ilha Sinistra" e "Perfume Delator".

RIO BRANCO — "Apenas Marido" e "Enfermeira fóra da Lei".

CENTENARIO — "Os Desherdados" e "Estrellas da Sorte".

BANDEIRA — "O Thesouro de Bulldog Drummond" e "Espertalhão de Marca Maior".

AVENIDA — "Escola Dramatica".

AMERICA — "O Meu Amado".

CATUMBY — "Rua dos Prazeres" e "Cavalleiro Audaz".

BRASIL — "Dansa da Primavera" e "Amor e Tradição".

GUARANY — "Boneca Mysteriosa" e "Sangue de Cossaco".

APPOLO — "Os Desherdados" e "Guarda de Honra".

S. CHRISTOVÃO — "Noivado á Moderna".

JOVIAL — "O Ultimo Jogo".

TIJUCA — "Fóra do Expediente" e "Guarda de Honra".

VILLA ISABEL — "Duas Vidas".

VELO — "Meia-Noite" e "Mr. Sombra".

EDISON — "O Cão dos Baskervilles" e "Os Destemidos".

HELIOS — "A Ultima Conquista".

GRAJAHU' — "Canção de Amor".

HADDOCK LOBO" — "Perigo pelo Radio" e "O Ouro Fantasma".

MARACANÃ — "Mulher Prohibida" e "O Rei do Turf".

FLUMINENSE — "O Joven Dr. Kildare" e "O T 8".

SUBURBIOS (CENTRAL)

MASCOTTE — "Maria Antonietta".

MEYER — "O Crime do Dr. Hallet" e "A Severa".

PARA TODOS — "Gunga Din".

BEIJA-FLOR — "Tres Valsas" e "Mocidade sem Lar".

QUINTINO — "Esposa, Marido e Amiga" e "Amor e Tradição".

PIEDADE — "O Amor de um Espia" e "Valentes da Zona".

COLYSEU — "Sombras de Traição" e "Falso Vaqueiro".

ALPHA — "Danse Commigo" e "O Duplo Enigma".

MODELO — "Uma Cidade que Surge".

MADUREIRA — "Mulher contra Mulher" e "O Rei do Bairro Chinez".

MODERNO — "Terra dos Deuses" e "Sombras da Noite".

REALENGO — "Nancy tem tres Amores" e "Pagliacci".

IMPERIAL — "Porto dos Sete Mares" e "O Rei do Bairro Chinez".

CAMPO GRANDE — "Rendete Drummond" e "Quatro Filhos".

SUBURBIOS (LEOPOLDINA)

ROSARIO — "Hotel Imperial" e "Menino de Ouro".

PARAISO — "Defesa de Mãe" e "Reporter de Saias".

ORIENTE — "Os Segredos de um Dom João" e "Intruso Nocturno".

PENHA — "Fra Diavolo" e "O Grito de Yukon".

SANTA CECILIA — "As Aventuras de Lili" e "Castigo Imprevisto".

BRAZ DE PINNA — "No Palco, Orlando Silva, e na téla "O Grande homem Vola".

"A Vida E' Assim"

Wallace Ford e Patricia Ellis numa passagem de "A Vida E' Assim", o magnifico super-drama que o Palacio vae exhibir segunda-feira

Eis aqui um drama humanissimo, em extremo commovente e verdadeiramente digno do adjectivo magistral!

O entrecho — por vezes chocante de tão real que é — encerra passagens de grande subtileza psychologica, o que exige especial attenção dos espectadores menos avisados, para que as mesmas não passem despercebidas.

Difficilmente um director encontrará interpretes tão apropriados para determinados papeis como William K. Howard encontrou para todos os papeis de "A Vida é assim".

E' mesmo inutil se procurar no elenco qual dos personagens é o melhor, e, se porventura destacassemos o nome de Wallace Ford fariamos uma grande injustiça a Stuart Erwin Aline Mac Mahon, Patricia Ellis e aos demais interpretes.

Todos estão perfeitos e todos nos arrastam emocionados até ás ultimas scenas do film quando então as lagrimas que marejam nossos olhos prejudicam a nossa visão.

"A Vida é assim", que é um drama humanissimo da Paramount, tem a sua estréa marcada para a proxima semana, na téla do Palacio.

Tyrone Power, Sonja Henie e Rudy Vallee em "Duvidas De Um Coração"

Dentro de alguns dias, na téla do mais luxuoso cinema do Rio, será apresentada a mais espectacular e divertida pellicula da 20th. Century-Fox "Duvidas de um Coração".

Na divertidissima producção será tambem apresentada a mais bella e sensacional descoberta da Fox — Miss Mary Healy, adoravel criaturinha que interpretará um papel romantico ao lado de Rudy Vallee, o famoso cantor de Radio.

Innumeras e maravilhosas melodias de Irving Berlin serão interpretadas, sendo a maioria dellas pelo já falado Rudy Vallee, o popularissimo cantor.

Estão ainda incluidos no selecto elenco, as seguintes personagens: Tyrone Power, Sonja Henie Edna Mae Oliver, Mary Healy, Lyle Talbot e Alan Dinehart.

Bellissimos e inéditos bailados sobre o gelo serão apresentados pela bella rainha do Patim Sonja Henie.

De concepção modernissima e nova, "Duvidas de um Coração" é uma pellicula de enredo completamente differente das outras.

Não deixem de assistir o film que será victorioso, marcando mais um grande successo entre os innumeros, conquistados pela 20th. Century-Fox.

"Duvidas de um Coração" será exhibido na téla do cinema São Luiz, no dia 30 do corrente.

Uma reportagem sensacional feita no interior da famosa linha Maginot!

A gigantesca muralha subterranea que serve de defesa a França e aos Francezes, foi pela primeira vez filmada, numa reportagem verdadeiramente sensacional, e será apresentada ao nosso publico a partir de segunda-feira proxima no Odeon.

Essa apresentação da famosa linha Maginot, feita pela RKO Radio não visa apenas um detalhe das fortificações mas sim todos os seus detalhes que foram reunidos num film de longa metragem, o unico aliás feito até agora.

Merece referencia especial o facto de ter sido esse film autorizado pelo governo francez, que até bem pouco tempo se mantinha inflexivel deante dos "camera-men" de todo mundo...

E' bem facil de se imaginar a curiosidade que despertará tal film, principalmente agora que as suas fortificações prepraram-se para defender-se

Ainda segunda-feira, isto é, no mesmo programma a RKO Radio apresentará uma pellicula "estrellada", por Sally Eilers, artista de extraordinaria força dramatica e que viverá o papel de uma espiã, nesse film que aliás tem o titulo bastante suggestivo de "Fizeram-na espiã"... E' de facto um programma palpitante de actualidade esse que o Odeon offerece a partir de segunda-feira proxima aos seus frequentadores.

LIVROS NOVOS

"A SOMBRA DO MUNDO" (Poemas) Odorico Tavares. — Livraria José Olympio Editora

Acaba de apparecer numa bella edição da Livraria José Olympio, o caderno de poemas de Odorico Tavares, "A Sombra do Mundo", de ha muito esperado com ansiedade em nossos circulos culturaes.

O joven poeta pernambucano é uma das figuras mais expressivas do actual movimento de renovação da lyrica brasileira e esta sua obra vem situal-o, definitivamente, entre os poetas da nova geração.

Os seus poemas são fortes e seductores e contêm uma valiosa substancia lyrica que os recommenda á attenção dos meios litterarios nacionaes, pelas surpresas que revelam.

A capa do livro é um desenho de Santa Rosa, que accrescenta maior valia á edição luxuosa de "A Sombra do Mundo" por ser uma bella interpretação plastica de um dos melhores poemas da collecção de Odorico Tavares.

Tachygraphos obtêm bons empregos

CURSO PRATICO E EFFICIENTE: Rua 1.° de Março n. 6, 3.° andar, sala 4 (Edificio do Paço)

Os cadetes francezes tomam parte no film "A Mulher Que Não Se Deve Amar"

Victor Francen em "A Mulher Que Não Se Deve Amar" que o Pathé Palacio estreará segunda-feira proxima

"A Mulher que não se deve Amar" é o primeiro feito na França com o concurso das autoridades navaes... A famosa Escola de Brest serve de fundo á historia emocionante de um cadete que se apaixona pela noiva do pae extrahida de uma novella de Charles Speak.

Milhares de jovens aprendem a manejar canhões pilotar aviões, commandar navios de guerra para sulcar, mais tarde, os mares a bordo das bellonaves francezas...

Todo o poder da marinha franceza resalta das sequencias exuberantes desse espectacular film de Marcel L'Herbier onde veremos ainda, a formosa Marcelle Chantal — a mulher que não se devia amar — ao lado do correto Victor Francen e do impetuoso Jean Pierre Aumont...

"A Mulher que não se deve Amar" vale por uma lição de patriotismo e de disciplina... E' um film que todos os jovens devem ver...

Será estreado no Pathé Palacio segunda-feira proxima.

Circulo Brasileiro de Educação Sexual

INAUGURA-SE HOJE UMA NOVA SERIE DE CONFERENCIAS DO DR. JOSE' DE ALBUQUERQUE

Inaugura-se hoje, ás 20,30 horas, na séde do Circulo Brasileiro de Educação Sexual, á rua do Rosario, 172, sobrado, mais uma serie de conferencias do dr. José de Albuquerque, amplamente documentada com o film cinematographico sobre "A educação sexual na infancia". Finda a conferencia, o dr. José de Albuquerque responderá da tribuna a todas as perguntas que lhe forem formuladas por escripto e collocadas numa urna existente no "hall" do edificio.

A entrada é gratuita e facultada a senhoras, senhorinhas e cavalheiros.

BEBAM CAFE' GLOBO O melhor e o mais saboroso

BOM ATE' A ULTIMA GOTTA!!! Guardem as capas que têm valor.

TURF

Jockey Club Brasileiro

PROGRAMMAS PARA AS REUNIÕES DE SABBADO E DOMINGO

Para as reuniões de sabbado e domingo proximos, no Hippodromo Brasileiro, foram, hontem, organizados os seguintes programmas:

SABBADO

1.ª — Premio "S. O. S." — 1.400 metros — 6:000$000 — Gaibu' 55 kilos; Yucoá 53; Santacruz 53; Perereca 53; Primadona 53; Guapé 55 e Paratodos 55.

2.ª — Premio "Jardineira" — 1.500 metros — 4:000$000 — Santanense 56 kilos; Marapirí 54; Opaco 56; Mac 56; Revisão 54 e Malta 54.

3ª — Premio "Marion" — 1.600 metros — 4:000$000 — Karenina 56 kilos; Fair Day 48, Es Fija 52; Jarandina 58; Blue Boy 58 e Condal.

4.ª — Premio "Tabefe" — 1.600 metros 4:000$000 — Lamparina 51 kilos; Malacara 58; California 51; Candia 58; Carnaval 48; Cherahué 48; Medanos 48 e Americano 58.

5.ª — Premio "Faceirice" — 1.600 metros — 4:000$000 — Xamete 51 kilos; Quilate 48; Murupi 51; Nuncio 56; Ossilvi o49; Mist 56; Casanova 56; Paisagem 56 e Madureira 51.

6ª — Premio "Samambaia" — 1.600 metros — 4:000$000 — Pégaso 51 kilos; Finis Dreno 52; Cambuquira 56; Pourquoi? 56; May Be 51; Resoluto 48; Imbetiba 52; Prateada 49 e Faceirice 54.

Premios do betting: "Tabefe" — "Faceirice" — "Samambaia".

DOMINGO

1ª — Premio "Funny Boy" — 1.400 metros — 4:000$000 — Jardineira 54 kilos; Cliper 58; Caratinga 54; Film 52; Má Noticia 56; Grajahu' 58; Vix 50; Lindaya 50; Tina 50 e Pojaguara 50.

2ª — Premio "Serinhaem" — 1,500 metros — 4:000$000 — Sultan Star 54 kilos; Arkansas 56, Muque 56; Sufragio 56; Ora Bolas! 54 e Messancy 54.

3.ª premio "Xuri "— 1.400 metros — 10:000$000 — Tuchão 55 kilos; Uruassu' 55; Cilly 53; Aldeão 55; Azaléa 53; Samir 55, Yukon 55; My sin 53; Kid Gallahad 53 e Attos 55.

4ª — Premio "Ribeirão" — 1.600 metros — 4:000$000 — Nhandi 5. kilos; Ninita 56; Cadete 53; Veronica 50; Miss Bá 56 e Nhá Duca 50.

5.ª — Premio "Caicó" — 1 600 metros — 5:000$000 — Ijuhy 55 kilos; Reporter 56; Dardo 53; Mandarim 58; Barriorreo 56; La Sarre 52 e Saphinha 57.

6.ª — Premio Classico "Conde de Herzberg" — (Criterium de potros) — 1.600 metros — 20:000$000 — Cami 55 kilos; Don Xiquote 55; Trevo 55; Azteca 55; Acarau' 55; Ambar 55; Apolo 55; Albatroz 55 e Palhaço 55.

7.ª — Premio "Xenon" — 1.600 metros — 4:000$000 — Lino 58 kilos; Miroró 53; Raio do Luar 55; Umbaru' 55; Xacoco 53; Oiticoró 55; Braza Viva 56 e Muzambinho 51.

8.ª — Premio "V-8" — 1.600 metros — 4:000$000 — Rigueira 56 kilos; Mignon 54; Sylpho 52; Bipohl 55; Pogyruá 50; Bomsuccesso 56; Dona Stella 58 e Xodósinho 54.

Premios do betting: Classico "Conde de Herzberg" — "Xenon" — "V-8".

Jockey Club Brasileiro

RESOLUÇÕES DA COMMISSÃO DE CORRIDAS

A Commissão de Corridas em sessão realizada hontem, tomou as seguintes resoluções:

a) — confirmar a suspensão de duas reuniões, imposta pelo starter, ao aprendiz José Fernandes, por infracção do art. 168, do codigo, no premio "Finis Dreno", da reunião do dia 7;

b) — multar em 200$000 o jockey Pedro Gusso, por infracção do art. 176, do codigo, no premio "Caratinga", da reunião do dia 7;

c) — suspender até ulterior deliberação os aprendizes Pedro Simões e José Fernandes, pilotos dos animaes Gran-Fina e Chicote, na reunião do dia 7;

d) — suspender por uma reunião o jockey Pedro Gusso, por infracção do art. 174, do codigo, no premio "Es fija", da reunião do dia 7;

e) — multar em 200$000 o jockey Andrés Molina, por infracção do art. 176, do codigo, no premio "Caicó", da reunião do dia 8;

f) — registrar o compromisso de montaria para o animal Trevo, no classico "Conde de Herzberg", feito pelo tratador do mesmo animal com o jockey Julio Canales, bem como o distrato feito pelos proprietarios Carlos Gilberto e Carlos da Rocha Faria com o jockey Herculano Soares;

g) — ordenar o pagamento dos premios das reuniões de 30 de setembro e 1°. do corrente.

Eugenio Perdigão Macedo

Na Igreja de São Francisco de Paula será realizada na proxima segunda feira missa por alma do turfman Eugenio Perdigão Macedo.

O acto religioso será effectuado ás 10 1|2 horas.

Perdeu os pensionistas por incompetente

A egua Gran Fina e o potro da futura geração Jugurtha mudaram, hontem, de pensão, sendo transferidos dos cuidados do tratador Gonçalino Feijó para os de Loreto Gomez.

Prende-se essa resolução do proprietario desses animaes o facto do tratador Gonçalino Feijó ter corrido a egua Gran Fina no ultimo sabbado com retenção de urinas, o que deu motivo á sua pessima e destoante performance.

Essa filha de Enigma foi examinada por varios entraineurs que confirmaram que a pupilla do Stud Alvaro Werneck estava realmente com aquella retenção.

Classico "Conde Herzberg"

São os seguintes os sete ultimos ganhadores do Classico "Conde de Herzberg", a prova principal da reunião de domingo proximo:

Em 1932 — 1.600 metros — 15:000$ — CAICO' — (I. de Souza) — em 1.°; Young, em 2.° e Algarve em 3.° — Tempo: 100".

Em 1933 — 1.600 metros — 15:000$ — SERINHAEM — (I. de Souza) — em 1.°; Zaz Traz, em 2.° e Zug, em 3.° — Tempo: 99".

Em 1934 — 1.600 metros — 15:000$ — RIBEIRÃO — (A. Silva) — em 1.°; Manequinho, em 2.° e Sarampão, em 3.° — Tempo: 98 2|5.

Em 1935 — 1.600 metros — 15:000$ — XURI — (O. Ulloa) — em 1.°; Utú, em 2.° e Sylpho, em 3.° — Tempo: 101" 2|5.

Em 1936 — 1.600 metros — 15:000$ — FUNNY BOY — (L. Gonzalez) — em 1.°; Louvain, em 2.° e Manduca, em 3.° — Tempo: 104".

Em 1937 — 1.600 metros — 20:000$ — V-8 — A. Molina) — em 1.°; Barthou, em 2.° e Divertido, em 3.° — Tempo: 102" 3|5.

Em 1938 — 1.600 metros — 20:000$ — NEGUS — (T. Batista) — em 1.°; Sugestivo, em 2.° e Miragaio, em 3.° — Tempo: 98" 1|5.

As estatisticas deste anno

TRATADORES

São os seguintes os tratadores que, este anno, já levantaram mais de 65:000$000 em premios:

1	E. Freitas, 250 i. e 53 v.	986$325$
2	O. Feijó, 242 i. e 46 v.	477:525$
3	E. Oliveira, 263 i. e 28 v.	235:950$
4	W. Costa, 195 i. e 32 v.	194:875$
5	G. Rodriguez, 125 i. e 25 v.	169:125$
6	G. Reis, 168 i. e 23 v.	166:150$
7	G. Feijó, 181 i. e 23 v...	163:650$
8	N. Pires, 96 i. e 19 v.	158:200$
9	F. Schneider, 157 i. e 27 v.	133:300$
10	J. B. Ribeiro, 78 i. e 11 v.	116:625$
11	A. Azevedo, 90 i. e 13 v.	111:100$
12	E. Morgado, 124 i. e 14 v.	107:700$
13	P. Rosa, 65 i. e 9 v.	103:075$
14	L. Ferreira, 115 i. e 18 v.	102:600$
15	C. Rosa, 184 i. e 15 v...	91:600$
16	C. Souza, 132 i. e 13 v.	81:400$
17	F. Barroso, 89 i. e 11 v.	66:700$
18	M. J. Oliveira, 67 i. e 9 v.	65:625$
19	J. Coutinho, 80 i. e 11 v.	65:000$

OBSERVAÇÕES — "i", inscripções; e "v.", victorias.

Instituto Brasileiro de Cultura

RECEBIDO NO ULTIMO SABBADO O PROFESSOR CARDOSO FONTES

Reuniu-se no ultimo sabbado o Instituto Brasileiro de Cultura sob a presidencia do desembargador A. Saboia Lima. Depois de lidos a acta e o expediente, o presidente annunciou á casa estar presente o professor Cardoso Fontes, director do Instituto Oswaldo Cruz, convidando para saudal-o o professor Oliveira de Menezes. O orador, num feliz improviso, exaltou os meritos do novo socio do Instituto Brasileiro de Cultura, como scientista de renome e continuador da obra de Oswaldo Cruz. O dr. Cardoso Fontes respondeu agradecendo.

Nessa mesma sessão foram eleitos os srs. Fernando de Mello Vianna e Oswaldo Paixão, respectivamente, para as cadeiras de Teixeira de Freitas e Tavares Bastos.

Por proposta do sr. Raul Bittencourt o Instituto approvou um voto de pezar pela morte do sabio austriaco Sigmund Freud, recentemente fallecido.

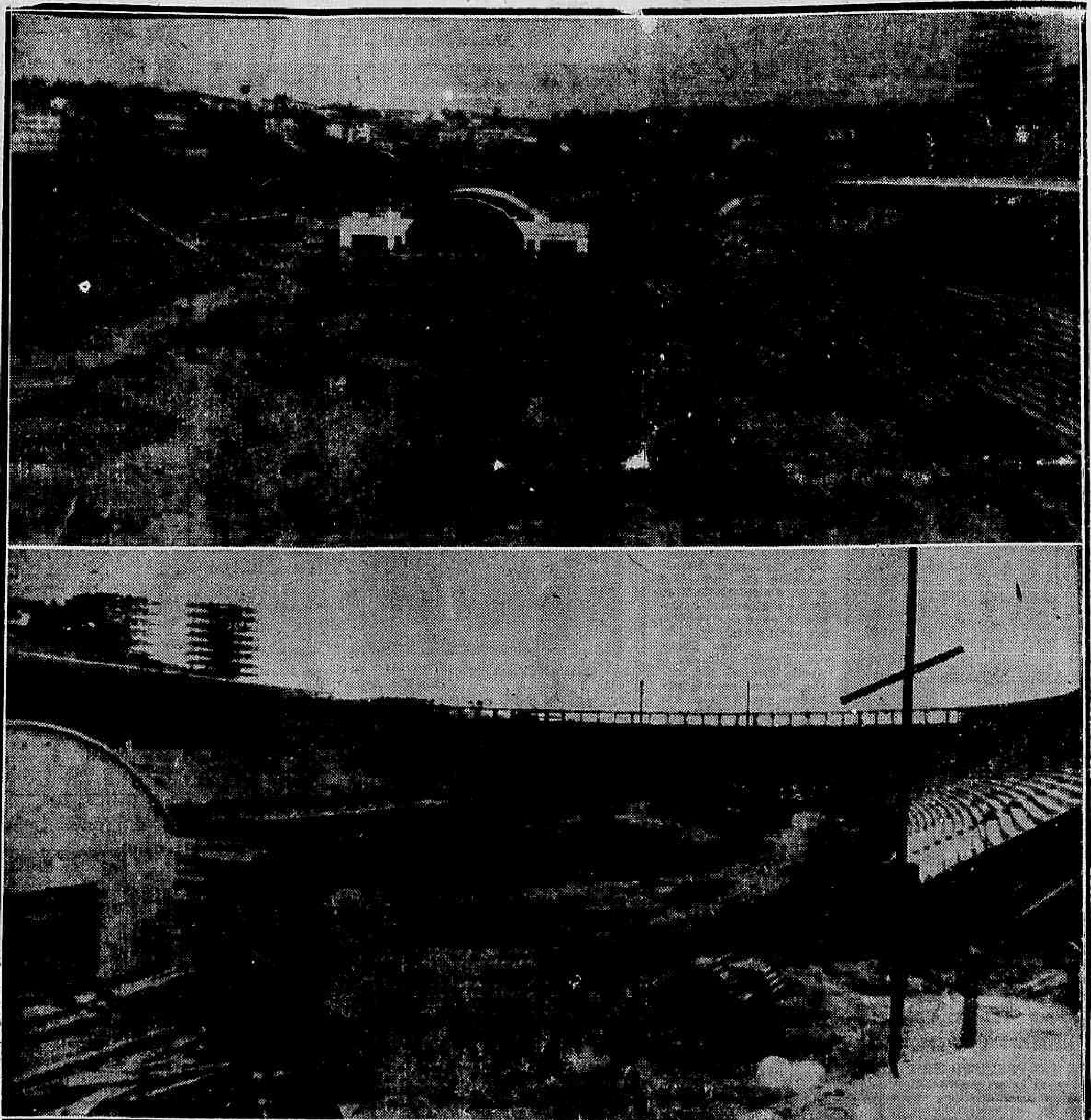

VISTAS INEDITAS DO ESTADIO DE PACAEMBÚ, EM SÃO PAULO — O DIARIO CARIOCA tem o prazer de apresentar aos seus leitores duas vistas inéditas do Estadio de Pacaembú, em construcção na capital de São Paulo. Turmas de operarios se revesam dia e noite afim de construirem até Dezembro a gigantesca praça de sports, a maior da America do Sul, onde, em Janeiro proximo serão effectuados os jogos da "Copa Roca" — Os aspectos acima foram cedidos gentilmente ao DIARIO CARIOCA por Virgilio Fedrighi, chegado hontem pela manhã da capital bandeirante

Cruz Vermelha Brasileira

RECEBIMENTO DE DONATIVOS

A Cruz Vermelha Brasileira recebeu mais os seguintes donativos destinados ao soccorro das victimas da guerra na Europa: sra. Cahen 140$; sra. Provence, 100$; Um anonymo, 20$; sr. Miguel Cahen, 50$; Princeza Schaumbung Lippe, 3,m50 de lã no valor de 100$; Senhorinha Mabel Shaw, objectos de escriptorio e costura; sr. Hagen Bayma, quatro caixotes para expedição; N. R., 5$; sr. Leon Sulen, mil francos francezes 450$; sr. Or. dois pares de meias, uma echarpe; sra. Maria Gruff, oito roupas para criança ;sra. Léa A. Silveira (Programma Fatima), 500$; sra. Claire Ferrez, seis latas de pasta de frutas.

Donativos publicados —..... 21:375$; (vinte e um contos, trezentos e sententa e cinco mil réis).

A Cruz Vermelha Brasileira continua a receber donativos em dinheiro ou especie, com o fim de enviar soccorros para as victimas da guerra européa.

Installada a Inspectoria do Trabalho em Goyania

De Goyania, Estado de Goyaz recebeu o ministro do Trabalho, sr. Waldemar Falcão, communicado de haver sido realizada, ali, a cerimonia de installação official da 19ª Inspectoria Regional do Trabalho tendo sido inaugurado no salão nobre, o retrato do presidente Getulio Vargas.

O acto foi assistido pelas altas autoridades federaes, estaduaes e municipaes, bem como pelos representantes dos syndicatos de empregadores e de empregados.

Sociedade Nacional de Agricultura

Sob a presidencia do sr. Arthur Torres Filho, reunir-se-a amanhã, ás 17 horas, em sessão semanal, a directoria da Sociedade Nacional de Agricultura.

O sr.. Otto Frensel, na ordem do dia, fará uma interessante communicação sobre : "O emprego do Leite Desnatado e do Soro de Queijo na panificação".

As sessões semanaes da Sociedade Nacional de Agricultura são publicas

O Brasil Compreeendeu o Sentido da Feira Mundial de Nova-York

A opinião do secretario da Agricultura de Pernambuco sobre o pavilhão brasileiro

NOVA YORK, setembro (Via Aérea) — Entre os visitantes brasileiros que o Pavilhão do Brasil na Feira Mundial de Nova York, tem tido, citamos, com especial destaque, o nome do actual secretario da Agricultura do Estado de Pernambuco, sr. Apolonio Salles.

O collaborador do governo do sr. Agamemnon de Magalhães viera aos Estados Unidos, em companhia dos srs. Garibaldi Dantas e Perreli, em missão federal, para representar o Brasil na Conferencia do Algodão que se realizou recentemente, em Washington, encerrando-se a 9 de setembro proximo passado.

O commissario geral do Brasil, junto á Feira Mundial de Nova York, sr. Armando Vidal, aproveitando a opportunidade que se offerecia, com a vinda a Nova York, dos illustres patricios, homenageou-os com um jantar no restaurante do Pavilhão Brasileiro.

Antes do jantar, o sr. Apolonio Salles que já estivera em visita aos nossos mostruarios da Feira, percorreu, demoradamente, em companhia do sr. Alfeu Domingues, technico do Ministerio da Agricultura, junto á Feira de Nova York, os varios sectores do Pavilhão Brasileiro, tendo manifestado mais tarde ao sr. Armando Vidal a excellente impressão causada pelos mostruarios de productos brasileiros.

Tratando-se de um brasileiro viajado e culto, elemento de destaque no governo de um dos mais importantes Estados do Brasil, seria interessante ouvir a sua opinião pessoal sobre o Pavilhão Brasileiro. Fomos procurál-o no Abbey Hotel, na rua 51 quasi em pleno "Times Square".

O sr. Apolonio Salles já nos aguardava no hall do grande e novo Hotel novayorkino. Depois de alguns momentos de palestra sobre o interesse despertado pela Conferencia do Algodão de que s. s. fizera parte, perguntamos inicialmente:

— Qual a sua impressão sobre o local em que está situado o Pavilhão Brasileiro, em relação a outros pavilhões estrangeiros, na Feira de Nova York?

A MELHOR LOCALISAÇÃO DA FEIRA

— Acho que o Pavilhão Brasileiro tem uma das melhores localizações da Feira, respondeu-nos s. s. Considerando que, numa exposição, principalmente do vulto da Nova York World's Fair, a situação dos edificios representa um dos detalhes mais importantes, póde dizer-se que a situação do Pavilhão Brasileiro é optima. A "Rainbow Avenue", onde se localiza o Pavilhão de nosso paiz, termina exactamente junto das estações de "subway" B. M. T. e I. R. T. que levam a toda Nova York ao bairro de Flushing, onde foi construida a grande Feira. O outro meio de communicação para o recinto da World's Fair, os trens da Long Island, estão apenas a cem metros da estação de "subway", o que, vale dizer, torna o Pavilhão Brasileiro um dos edificios que o visitante naturalmente encontra, ao chegar á Feira, por qualquer das conducções que tome. Isso é muito importante, pois, não só torna accessiveis os nossos mostruarios a um maior publico, como, ainda, permitte que o Pavilhão seja dos primeiros a ser visitado. O cansaço decorrente de uma longa visita a varios pavilhões, impede um estudo acurado dos mostruarios de pavilhões mais distantes. E' o que não acontece com o nosso, que, para quem salta dos "subways", é o primeiro Pavilhão de paiz estrangeiro a ser visitado. Além disso, em frente ao pavilhão, acham-se situados os pontos dos omnibus "Sightseeing" que percorrem a Feira em todas as direções. Quero salientar tambem que do restaurante, avistei as fontes luminosas e os "shows" de fogos de artificio, um dos mais curiosos e bellos espectaculos da Feira. Só os restaurantes da França e do Brasil estão nessa situação privilegiada.

— Acha, indagamos, que o Pavilhão Brasileiro, sob o ponto de vista da architectura, assim como do ponto de vista commercial preenche a sua finalidade, representando o Brasil na Feira Mundial de Nova York?

— Sem duvida. Do ponto de vista architectonico e até mesmo estetico, o nosso Pavilhão é digno dos melhores elogios. Commercialmente falando, os mostruarios brasileiros, pela primeira vez, acredito, exibem toda a producção brasileira. Não se póde escurecer a profunda significação economica que já está tendo, para o nosso paiz, o comparecimento á Feira Mundial de Nova York, exactamente no momento em que os mercados europeus, quer de importação quer de exportação se tornam extremamente difficeis. O conhecimento dos recursos brasileiros que os norte-americanos podem ter quando percorrem o Pavilhão do Brasil é o primeiro passo para uma approximação mais profunda, da maior utilidade para a economia brasileira. Sem a Feira Mundial esse entendimento seria impossivel. Toda a producção nacional está ahi representada, nos dominios agricola, mineral, industrial, recursos da terra e obras da intelligencia, pela primeira vez — exhibidos com o cuidado e o rigor de selecção que pude encontrar no Pavilhão Brasileiro. A nossa representação comprehendeu perfeitamente o "sentido" da Feira Mundial, é a feliz conclusão a tirar.

UM MOSTRUARIO COMPLETO

— E quais os mostruarios que mais o interessaram?

— Todos estão bem apresentados, mas gostei, especialmente, dos mostruarios de Fibras e do de Mineraes. E' uma excellente exhibição em conjuncto, como nunca se fez, creio que, nem mesmo no Brasil. Como fontes de riqueza, os productos expostos são altamente interessantes que irão encontrar, quando devidamente explorados, um poderoso mercado consumidor nos Estados Unidos.

— Teve occasião, perguntamos nós, de observar a repercussão que se tem registrado no publico americano, relativamente ao Pavilhão Brasileiro?

— De varios commerciantes com quem travei conhecimento, viajando pelos Estados Unidos, ouvi optimas referencias ao Pavilhão. Aliás, para o americano, os productos exhibidos, são, na maioria, novidade e poderão, futuramente, representar uma grande fonte de renda para a actividade norte-americana. Outros paizes cuja fortuna assenta na grande industria, doptaram os respectivos pavilhões de seus productos manufacturados, inclusive machinaria, sempre aparatosa, em exposições. Ora o Brasil, essencialmente productor de materia prima exhibiu o que tem, que, por isso mesmo que representa alguma coisa de novo, tornou o Pavilhão um centro de interesse, tendo merecido os maiores louvores da imprensa e dos technicos americanos. O Pavilhão é uma imagem do Brasil, com todos os seus recursos naturaes e onde se póde conhecer a obra de seus filhos e varias realizações de seus governos. O Commissariado Geral está de parabens, realmente...

Estavamos satisfeitos. O adeantado da hora não nos permittia continuar. Ademais, as palavras do sr. Apolonio Salles já déra fiel impressão do que o secretario da Agricultura do Estado de Pernambuco observara no Pavilhão Brasileiro...

Generalisado o uso do gasogenio

Vivamente interessado com a generalização do uso do gazogenio em nosso paiz — problema no qual se acha empenhado o governo, que, para conseguir esse objectivo, vem dando uma série de providencias com o fim de facilitar sua breve solução — o ministro Fernando Costa visitou hontem, em companhia do sr. Carlos Duarte, director geral do Departamento Nacional da Producção Vegetal a fabrica de apparelhos a gazogenio que a Companhia Light tem, em pleno funccionamento, installada em uma das dependencias de suas officinas, na "Cidade Light".

Examinando detidamente os diversos typos desses apparelhos já construidos pela companhia canadense, para adaptação aos seus caminhões e omnibus, o titular da Agricultura poude constatar a excellencia dos mesmos, não só do ponto de vista da efficiencia de seu funccionamento, rendimento economico a simplicidade de construcção que permitte facil adaptação a qualquer typo de automovel, além de seu baixo preço de custo.

Precedendo a Corrida de Automoveis, Sera' Realizada a "Gavea do Motocyclista"

Varias Modificações Surgirão na Equipe do Flamengo

TREINAM HOJE OS RUBRO-NEGROS — CAXAMBÚ SERÁ AFASTADO DA EQUIPE TITULAR

Preparando-se para enfrentar o São Christovão, treinará hoje á tarde na cancha da Gavea, a equipe de profissionaes do Flamengo.

A esse exercicio empresta-se grande importancia, por adeantar-se que serão verificadas carias alterações na equipe.

A linha média — problema maximo — do quadro flamengo, será alvo de todas as attenções da direcção technica, que procurará reformal-a de fórma a que não se repita o succedido frente ao Botafogo. Possivelmente Jocelyno voltará a integrar o "eleven" afastando-se temporariamente Médio para um descanso reparador.

Ao que se annuncia, o ataque tambem soffrerá sensivel modificação. No ensaio desta tarde, será formado novo "five" e caso approve será mantido para a peleja de domingo.

Tudo faz com que Sá voltará a occupar a ponta, passando Vallido para a meia, Leonidas será o commandante, permanecendo a ala Gonzalez e Jarbas.

Caxambu' dada a sua ultima exhibição será excluido por algum tempo da equipe titular.

BASKETBALL

OS JOGOS DE SEXTA-FEIRA

Proseguirá na proxima sexta-feira o Campeonato Carioca de Basketball com a realização dos seguintes jogos:

CARIOCA X OLYMPICO
SAMPAIO X GRAJAHU'

Possivelmente será tambem realizado o jogo C. R. Botafogo x Riachuelo adiado de 22 setembro devido ao mau tempo.

O DIARIO CARIOCA distinguido

Recebemos do Tijuca Tennis Club o seguinte officio:

"O Tijuca Tennis Club, fazendo realizar no dia 22 do corrente, ás 9 horas da manhã, em sua piscina, o seu 4.° Concurso interno de 1939 e, desejando retribuir as elogiosas referencias de v. s. e o interesse sempre demonstrado pela natação tijucana, quer dando publicidade, quer comparecendo ás suas actividades aquaticas, resolveu como uma pequena parcella de agradecimento, offerecer ao DIARIO CARIOCA o patrocinio da 7.ª prova do mesmo concurso, e sentir-se-ia immensamente honrado se contasse com vossa presença.

Assim sendo, aproveita a opportunidade para renovar os propositos de cordialidade para com a imprensa, na pessoa de v. s. e agradece desde já qualquer interesse que v. s. venha demonstrar. — Att., JOSE' HADDAD, director de Natação."

Desfilam Hoje os Azes da Natação Carioca

INICIA-SE A NOITE NA PISCINA DO C. R. BOTAFOGO O V CONCURSO OFFICIAL DA L. N. R. J.

Hoje ás 21 horas na majestosa piscina do C. R. Botafogo, será iniciado o 8.° Concurso Official, promovido pela Liga de Natação do Rio de Janeiro e patrocinado pelo club da estrella solitaria.

Tudo faz crer que o promissor certame do mais salutar de todos os sports será coroado do melhor e mais significativo exito.

O Flamengo está disposto a não deixar o Fluminense passar a sua frente, pois, para isso, seus dedicados defensores, treinados efficientemente por Luiz Lima tudo farão afim de que o rubro-negro reconquiste o bastão de "leader" da natação carioca.

PROVAS E CONCORRENTES

O certame aquatico desta noite conta com as seguintes provas e respectivos concorrentes.

De accordo com os resultados das provas de eliminatorias, o programma ficou assim organizado:

1.ª prova — 400 metros — novissimos sem victoria — nado livre — concorrentes Paulo Cesar de Souza Bastos e Luciano José Ferreira da Ponte, Botafogo; Orlando Fernandes Ribeiro, Flamengo; Paulo Ferraz e Alfredo Goldemberg Junior, Fluminense; Jorge C. Berro La Torre, Fluminense.

2.ª prova — 200 metros — juniors — nado de costas — concorrentes: Rubens Guarisco e Alberto Mibielli de Carvalho, Fluminense; Ivan Freysleben e Tulio Samarcos de Almeida, Flamengo; Edmundo de Souza, Tijuca e Paulo W. Fonseca e Silva, Vera-Cruz.

3.ª prova — 100 metros — moças seniors — nado livre — concorrentes: Herta Holzer, Fluminense; Piedade Coutinho, Lygia Cordovil e Edméa Silva, Flamengo; Regina Fonseca e Silva, Tijuca; Isis do Nascimento Silva, Guanabara.

4.ª prova — 400 metros — seniors — nado de peito — concorrentes: José Mariano da Silva e Orlando Novo Caballero, Boqueirão; Edgard Barbosa Arp, Botafogo; Pedro Mibielli de Carvalho, Fluminense; Hamilcar Barbosa, Tijuca.

5.ª prova — 100 metros — moças novissimas — nado de costas — concorrentes: Neuza Cordovil e Hilda Delphino, Flamengo; Maria Helena Cortes e Rosa Cooke de Araujo, Tijuca; Maria Leão Feitosa e France Tonelli, Vera-Cruz.

6.ª prova — 100 metros — moças novissimas — nado de peito — concorrentes: Crisca Jane Giese e Helena Sampaio (R), Fluminense; Georgina Belém e Ilse Lauermann, Flamengo; Elza Hamelmann, Guanabara; Dicila Barbosa e Marina Labarthe Lebre, Tijuca.

7.ª prova — 100 metros — novissimos sem victoria — nado de costas — concorrentes: Sylvio Muller Machado, Flamengo; Aristides D. Mendes Oliveira, Caio Barbosa de Oliveira, Arthur Magalhães Andrade e Geraldo Magalhães Andrade, Fluminense; Jaderico Machado, Guanabara.

8.ª prova — 100 metros — moças novissimas — nado livre — concorrentes: Arlette Miranda Flores, Jeanne Berrogain, Neuza Cordovil e Maria José de Carvalho, Flamengo; Gilta H. Medeiros, Fluminense; Maria Leão Feitosa, Vera-Cruz.

9.ª prova — 100 metros — novissimos — nado de peito — concorrentes: Orlando Novo Caballero, Boqueirão; Julio Maria Theophilo, Botafogo; Jaddo Barbosa B kel, Fluminense; Ruy Guarana e Moyses Rolter, Tijuca; Fernando Machado Leal, Vera-Cruz.

10.ª prova — 100 metros — moças seniors — nado de costa — concorrentes: Luiz Pereira Bonifacio, Botafogo; Edmea Silva e Piedade Coutinho, Flamengo; Herta Holzer e Helena Sampaio, Fluminense; Isis Nascimento Silva, Guanabara.

11.ª prova — 400 metros — moças seniors — nado de peito — concorrentes: Mariza de Oliveira Figueiredo, Ilse Lauermann e Georgina Belém, Flamengo; Margarida Decremer e Helena Sampaio (R), Fluminense; Maria Lenk e Elza Hamelmann (R), Guanabara.

12.ª prova — 4x50 metros — seniors — nado livre — concorrentes: Hercilio Luz Collaço, Arth David Dillon Barbosa, Eduardo B. Barbosa e Edgard Barbosa Arp, Botafogo; Tulio Samarcos de Almeida, Guilherme Bungner, Cassio Pereira da Cunha e Ivan Freysdeben, Flamengo; Turma "A" — José Carlos Pinto, Alvaro Tatto, Jorge A. Vasconcellos e Eduardo Leal de Medeiros, Fluminense; turma "B" — Armando Bandeira de Lima, Demetrio Bezerra, Alberto Mibielli de Carvalho e Paulo Mibielli de Carvalho, Fluminense, Antonio F. Bulhões Natal Filho, Alberto Novo Caballero, Francisco J. Rollo da Fonseca e Decio Amaral Filho, Guanabara; Paulo W. da Fonseca e Silva, Luiz F. Pimente, Cid Paranhos e Gabriel Skinner Filho, Vera-Cruz.

Vão usar uniformes de officiaes da activa

O ministro da Guerra, em aviso endereçado ao director do Recrutamento declara, para os devidos fins, que os officiaes da Reserva quando convocados para o serviço activo do Exercito deverão usar o uniforme dos officiaes da activa.

Cogita-se da realização dos jogos pan-americanos em Philadelphia

PHILADELPHIA, 10 (U. P., Agencia Americana) — Augmenta a propaganda nos circulos politicos e commerciaes no sentido de que sejam celebrados nesta cidade os jogos athleticos Pan-Americanos, no curso do anno proximo, para substituir a Olympiada da Finlandia, que ficará virtualmente cancellada, se continuar o conflicto europeu.

O alcaide da cidade, sr. Connell, expressou que havia suggerido a criação de um comité para estudar taes possibilidades. "O facto de tal acontecimento desportivo encontrará amplo eco, sem duvida, em vista da nova communidade de interesses das Americas" — concluiu.

DELORGES

Apresenta, hoje, ás 20,45 horas, no

Theatro Gymnastico

a peça de ARMANDO GONZAGA:

O MALUCO N. 4

(Controle do S. N. T.)

Amanhã:
16 hs. e 20,45 horas
CINCOENTA REPRESENTAÇÕES!

Annibal Prior contra a vivacidade do "bailarino platino"

Annibal Prior, o pugilista portuguez que sempre arrasta grandes multidões ao Estadio Brasil, vae pelejar sabbado proximo contra o pugilista argentino Jimmy Wilde, o "bailarino platino", que vem obtendo grandes triumphos na temporada internacional promovida pela Empresa Brasil Box.

Ahi está mais uma opportunidade excellente para que o publico amante do box, veja dois homens de cartel impressionante frente a frente, e ao mesmo tempo poderá tambem conhecer de perto se o argentino é realmente um homem de qualidades notaveis. As duas victorias conseguidas por Wilde na presente temporada, contra Rutta e Gibson, serviram como cartaz, mas não conseguiram convencer ainda aquelles que são conhecedores do pugilismo. Elles querem mais uma batalha, com um homem duro e pegador como é Prior, para fazer um juizo mais apurado e consciente sobre o "bailarino platino".

Wilde já iniciou os seus treinamentos, certo de que poderá repetir os seus successos. Prior tambem não tem se descuidado dos treinamentos, e dahi prever-se um combate notavel pela technica e agilidade. Será a vivacidade e intelligencia de Wilde, contra a vigilancia e a technica de Prior. A torcida conhecerá assim emoções varias na noite de sabbado proximo, no Estadio Brasil.

Chamado o coronel Cabral Velho

Está chamado a comppparecer a Directoria de Recrutamento, com a maxima urgencia, o coronel da 1ª. classe da reserva de 1ª. linha, Raul Dowsley Cabral Velho, afim de tratar de assumpto de seu interesse.

Fluminense e Vasco, Sabbado á Noite, em Campos Salles

Batataes não jogará, por se encontrar machucado

O team do Fluminense

A tabella referente á quarta rodada do turno neutro comporta para domingo a realização de tres jogos. Como vem acontecendo desde a primeira série deste turno, os embates estarão reduzidos, uma vez que os interessados cogitam em antecipações. De inicio, propalou-se que o Madureira enfrentaria o Bomsuccesso amanhã, á noite, em Figueira de Mello. Podemos assegurar aos nossos leitores que o referido cotejo será disputado no dia designado, isto e, domingo vindouro.

FLUMINENSE X VASCO

Não fossem as collocações que ostentam, o prelio entre tricolores e cruzmaltinos seria destacado em outro sentido. Assim mesmo, apesar do grande encontro Flamengo x São Christovão, o confronto entre os campeões cariocas e vascainos desperta attenção. E assim pensaram com acerto as partes directrizes destes dois grandes clubs e resolveram de commum accordo a sua antecipação.

SABBADO A' NOITE

O tempo tem estado agradavel e de modo a que as partidas disputadas á noite constituam exito financeiro. Robustecida por tal factor, o Fluminense, na pessoa do sr. Affonso de Castro, e o Vasco, representado pelo seu novo presidente, sr. Antonio Campos, chegaram a entendimento e resolveram que o "match" se effectue sabbado, á noite, do qual DIARIO CARIOCA dará detalhada noticia em sua edição de domingo.

O FLAMENGO ATTENDEU

Uma vez concluidas as negociações entre os paredros acima, foram ss. ss. procurar o presidente do Flamengo, sr. Gustavo de Carvalho e expuzeram o pretendido. Assegurados os direitos do Flamengo, ou sejam entrada dos socios e a quota referente á cessão do estadio, o presidente do club rubro-negro concordou immediatamente. Pelo exposto, justifica-se que os clubs não querem disputar partidas no campo do Flamengo, uma vez que é muito longe e mesmo ainda não offerece conforto ao publico.

EM CAMPOS SALLES

Em summa, o prelio Fluminense x Vasco será realizado no campo do America que sem duvida será pequeno, mas pelo menos assegurará uma renda muitas vezes maior da que por certo offerecia no estadio da Gavea.

OS ADVERSARIOS

Fluminense e Vasco pisarão a cancha bem categorizados, apesar das collocações que ostentam. O tricolor está á frente do proximo adversario, mas as acções por certo irão se equivaler e a nosso ver, ambos reunem possibilidades iguaes na luta. Os ultimos compromissos do Fluminense não foram convincentes. Sómente nos referimos ao jogo com o Bangú, disputado entre nós, e os dois realizados em S. Paulo. Desenvolvendo uma performance mais elevada, á altura dos seus verdadeiros meritos, o Fluminense voltaria a surgir como verdadeiro esquadrão escola. Os feitos do Vasco, por sua vez, tambem se equivalem aos do Fluminense, os ultimos, está claro. Realizou tambem optima excursão a Santos, e empatou sabbado, com o Bangú, em condições especialissimas. Moralmente, os cruzmaltinos ganharam o prelio. Jogaram muito melhor e puzeram em scena um jogo mais perfeito, mais categorizado.

Não fosse o lance infeliz de Agnelli, o Bangú não teria empatado, o que, aliás, não lhe cabe nenhuma culpa. Resumindo, o jogo deverá ser bem disputado, mercê da classe dos adversarios, espirito de combatividade que demonstrarão e mesmo porque lutarão dois grandes teams como sejam Fluminense e Vasco, não desfazendo dos demais.

TEAMS E JUIZ

Guilherme Gomes dirigirá o confronto, cujos quadros deverão assim se apresentar:

FLUMINENSE — Armando, Moysés e Guimarães; Biuró, Brant e Mallazo; Pedro Amorim, Fogueira, Milani, Romeu e Hercules.

VASCO—Nascimento, Agnelli e Florindo; Figliola, Zarzur e Argemiro: Armandinho, Alfredo II, Alfredo I, Gandulla e Emeal.

As actividades sportivas do Club Gymnastico Portuguez

O DESFILE EM HOMENAGEM AOS CHRONISTAS SPORTIVOS, A NOITE DA BOLA E A PROXIMA COMPETIÇÃO DE NATAÇÃO

O Club Gymnastico Portuguez commemora este mez o seu 71° anniversario de fundação com longo programma de festas, reuniões e competições nas quaes vão intervir todo o seu quadro social através os seus diversos departamentos sportivos, mundano e culturaes.

O programma sportivo é vasto e bastante interessante iniciando-se domingo proximo, pela manhã, com um desfile do athletas do club em homenagem aos chronistas sportivos aos quaes a directoria do Gymnastico offerecerá um "Porto de Honra".

Sexta-feira, 20, será realizada a "Noite da Bola" com demonstrações no magnifico gymnasio do club pelo alumnos do technico Octacilio Braga do manejo da pelota no basketball, volley-ball, hand-ball e cage-ball.

Para a tarde de domingo, 22, está marcada a IV competição internacional de natação com 14 provas dedicadas aos directores e sub-directores do club constando a segunda parte do programma de varios pareos humoristicos com um desfile de nageurs e nageuses em trajo do tempo de 1860. A 29, será realizado o encontro de volley-ball com o Club dos Caiçaras e finalmente a 31 terá logar a importante apresentação das escolas ás altas autoridades sportivas do paiz.

EXCURSIONISMO

Realizou-se domingo proximo passado mais uma das interessantes excursões que o Club Brasileiro de Excursionismo tinha programmado para este mez.

O notavel successo alcançado foi devido á participação dos seus có-irmãos dos clubs: Club Excursionista de Petropolis e Club Excursionista Icarahy. Essa é portanto a segunda excursão que os tres clubs realizam em conjunto, com pleno exito.

O local visitado foi a Pedra do Cone e Cachoeira Souza Sampaio, ambas situadas no Valle do Bomfim, já conhecido de passagem, quando das excursões a Castellos do Morro Assú e travessia Petropolis-Theresopolis.

Emquanto uma turma escalava a Pedra do Cone, outra deliciava-se na agradavel piscina natural formada pelas aguas reprezadas aquem da linda cachoeira.

Toda a excursão transcorreu num ambiente de camaradagem e bom humor, typicamente excursionista.

Merecem portanto congratulações os organizadores, por mais este successo em pról do excursionismo.

28° Anniversario do Bomsuccesso Football Club

DIA 12 DO CORRENTE

A's 7 horas — Hasteamento do Pavilhão Nacional.

A's 7,30 horas — Missa na matriz de Bomsuccesso por alma dos socios fallecidos.

Das 13 ás 17 horas — Gymnastica em conjunto, com o concurso das escolas locaes.

A's 19 horas — Saudação do Bomsuccesso F. C. aos desportistas do Brasil por intermedio da Radio Tupy. Locutor: doutor Medeiros de Carvalho.

A's 20 horas — Inicio das dansas ao ar livre.

A's 20,30 horas — Box.

A's 21 horas — Jiu-Jitsu.

A's 22 horas — Fogos de artificio.

DIA 14, sabbado:

A's 14 horas — Sessão gratuita no cinema Paraiso, offerecida pela Empresa D. V. Caruso.

A's 20 horas — Basket-ball (torneio interno) e volley-ball feminino.

Dia 15, domingo:

Das 12 horas em diante — Football (torneio interno).

Dia 17, terça-feira:

A's 20 horas — Basket-ball (torneio interno).

Dia 19, quinta-feira:

A's 20 horas — Basket-ball (torneio interno).

Dia 21, sabbado:

A's 20 horas — Variedades por artistas da Radio Ipanema, irradiada, seguida de dansas.

Dia 22, domingo:

Das 12 ás 17 horas — Football (torneio interno).

Das 17 ás 22 horas — Sorvete dansante offerecido pela Legião Bomsuccesso á directoria do Club e á Legião Rubro-Anil.

Dia 24, terça-feira:

A's 20 horas — Provas internas de cyclismo na praça de sports.

Dia 26, quinta-feira:

A's 20 horas — Variedades por amadores theatraes.

Dia 28, sabbado:

A's 20 horas — Provas civicas pelos Escoteiros do Mar.

Baile da Legião Rubro-Anil.

Dia 29, domingo:

Das 9 ás 12 horas — Continuação das provas civicas pelos Escoteiros do Mar.

Das 10 ás 11 horas — Aperitivo em homenagem á imprensa e aos "speakers" esportivos.

Das 11 horas em diante — Churrasco em homenagem ao presidente Manoel Cabalero, sob o patrocinio da "Revista Rubro-Anil".

Das 13 ás 17 horas — Provas sportivas infantis com distribuição de premios aos vencedores.

Das 20 ás 21,30 horas — Calouros em desfile e revelações da Radio Tupy.

Das 22 horas em diante — Soirée dansante.

Diversas Sportivas

O grande volante brasileiro Nascimento Junior chegará hoje, de S. Paulo. O desembarque do heroe da Gavea dos Brasileiros se dará ás 9 horas, na "gare" de Alfredo Maia. Nascimento Junior participará do "Trampolim do Diabo" a ser disputado no dia 29 vindouro.

• • •

Cogita-se da antecipação do match entre Madureira x Bomsuccesso para quinta-feira. O mesmo se propala com referencia ao Fluminense x Vasco. O jogo entre os suburbanos, ao que consta, será effectuado 5.ª-feira, no estadio do S. Christovão e o dos tricolores versus cruzmaltinos, sabbado á noite, em Campos Salles. Pelo que se vê, a tabella é só para constar.

• • •

A principal peleja de domingo reunirá as equipes do Flamengo e São Christovão, no estadio do Vasco. Ambos jogarão uma cartada decisiva. Quem perder poderá dizer "adeus" ao campeonato.

• • •

Carlos de Oliveira Monteiro dirigirá Flamengo x São Christovão.

• • •

Sylvio Lagreca deverá preparar a selecção nacional que enfrentará os argentinos em disputa á "Copa Roca". Presenciando o cotejo Botafogo x Flamengo, Lagreca não gostou da actuação de Domingos e irá apreciar Norival num proximo jogo, para se certificar da sua optima fórma.

• • •

Coincidencia curiosa. Gandulla até agora só fez dois goals no campeonato. Ambos contra o Bangú, com Francisco no goal.

• • •

O Bomsuccesso Football Club completará, depois de amanhã, 28 annos de existencia laboriosa.

• • •

Encontra-se em S. Paulo, em visita ás obras do monumental Estadio de Pacaembú, o nosso companheiro Mauricio Nauslansky, da secção de sports.

Guilherme Gomes foi escolhido para dirigir o encontro Vasco x Fluminense.

• • •

Os "alvos" treinaram hontem, para a luta com os rubro-negros no domingo.

• • •

O Fluminense jogou domingo na cidade de Marilia, contra o A. A. São Bento. Foi assignalado o empate de 2 x 2, goals de Hercules e Milani. A renda attingiu a 22 contos de réis. "Record" absoluto.

• • •

O Conselho Superior da Federação Brasileira de Football, decidiu o seguinte, a respeito do Campeonato Brasileiro: decisão do certame em "melhor de tres", nova distribuição por zonas: 1.ª — Amazonas, Pará, Maranhão e Piauhy. 2.ª — Rio Grande do Norte, Ceará, Parahyba e Pernambuco. 3.ª — Alagôas, Sergipe, Bahia e Espirito Santo. 4.ª — Rio de Janeiro, Districto Federal, Minas Geraes e Matto Grosso. 5.ª — S. Paulo, Paraná, Santa Catharina e Rio Grande do Sul.

• • •

A ultima rodada do Campeonato offereceu as cifras: Botafogo x Flamengo, 123:000$000; Bangú x Vasco, 18:956$300 e Bomsuccesso x America....... 8:570$100.

• • •

Este anno, precedendo a tradicional corrida de automoveis, será realizada a "Gavea do Motocyclista".

• • •

Na construcção do Estadio Pacaembu' turmas de operarios trabalham dia e noite, prolongando-se as actividades afim de dotar em dezembro a maior praça de sports do Continente a cidade de S. Paulo.

• • •

Os representantes secretos da Liga de Football do Rio de Janeiro abrandaram seus prestimos. No minimo estão lendo as regras da "International Board", afim de se certificarem que "o juiz é a suprema autoridade em campo".

THEATRO

ANNIVERSARIOS

Fazem annos hoje: senhoras: Thereza Sampaio da Silveira, Maria Izabel Cordeiro Filguei. ras; senhorinhas: Mathilde Gomes de Castro, Eunice Guanabarino, Jandyra Gomes Menezes, Rita da Cunha Machado, Ida Lima Netto; senhores: dr. Adolpho Bergamini, dr. Deocleciano Pires Teixeira, Gentil Tavares, industrial Augusto Bordallo, dr. Galeão Carvalhal, dr. Rodrigo Octavio, Antonio Murtinho Nobre, commandante Salustiano Roberto de Lemos Lessa.

— Passa hoje o anniversario natalicio do menino Paulo, filho de Pedro Paulo de Souza e sua esposa d. Irayde de Souza.

— A data de hontem assignalou o anniversario natalicio da sra. Iracema Meirelles, funccionaria da secção de contabilidade da Cia. Tel. Brasileira. A anniversariante foi alvo das mais justas homenagens por parte de seus collegas, aos quaes foi offerecida uma lauta mesa de doces.

NOIVADOS

Com a senhorinha Amelia da Costa Ferreira, filha do sr. Arthur Armando da Costa Ferreira, chefe de secção do Instituto de Previdencia, e da sra. Maria Ambrozina Fonseca da Costa Ferreira, contratou casamento o sr. Luiz Geraldo Hozanna Cordeiro, funccionario do Moinho da Luz, e filho do sr. Francisco Hozanna Cordeiro e da sra. Josephina de Paula Fonseca Cordeiro.

NASCIMENTOS

Acha-se em festa o lar do nosso collega de imprensa sr. Fausto Guimarães de Almeida e de sua esposa d. Aykea de Almeida, com o nascimento de uma menina, que receberá o nome de Sonia.

— Acha-se enriquecido o lar do sr. Fernando Albano-Yára Paula de Albano, com o nascimento de um menino que, na pia baptismal receberá o nome de Willy.

— Acha-se em festas o lar do sr. Orlando de Almeida, de nosso commercio, e de sua esposa, sra. Afra Corrêa de Almeida, com o nascimento da primogenita, que na pia baptismal receberá o nome de Elza.

HOMENAGENS

Juiz Ribas Carneiro — Realiza-se no dia 21 do corrente, no Automovel Club, o almoço que os amigos, collegas e admiradores do juiz Edgard Ribas Carneiro lhe offerecem por motivo de suas conferencias juridicas realizadas no Uruguay.

As listas encontram-se na portaria do "Jornal do Commercio", na Pharmacia Orlando Rangel, Livraria Freitas Bastos e no Automovel Club.

FESTAS

Tijuca Tennis Club — O Tijuca Tennis Club offerecerá aos seus associados e familias, no proximo sabbado, das 21 á 1 hora, uma noite dansante, que contará com o concurso de uma "jazz-band".

No dia 19, o Casino da Urca homenageará o Tijuca, offerecendo um jantar dansante, ás 20 horas.

No domingo, 29, o gremio cajuti promoverá uma grande excursão a Petropolis. A partida da estação Barão de Mauá será ás 7.40, em ponto, e o regresso ás 18.30 horas. Na cidade serrana, os tijucanos se abrigarão no Tennis Club de Petropolis, local onde serão realizadas provas de natação e tennis e em cujos salões se realizarão dansas.

Botafogo F. C. — Domingo proximo o Botafogo F. C., além de uma vesperal infantil, offerecerá a seus associados uma reunião dansante, das 18 ás 21 horas.

Syndicato Medico Brasileiro — O Syndicato Medico Brasileiro realizará, ás 22 horas no dia 14 do corrente, em sua séde social, á avenida Rio Branco, uma reunião dansante, em seguida ao acto commemorativo de reorganização e ampliação de sua bibliotheca. Os sócios deverão apresentar-se mediante apresentação da carteira social. Traje de passeio.

Club de Regatas Guanabara — Em cumprimento ao programma mensal, o Departamento Social fará realizar, domingo, 15 do corrente, das 16 ás 19 horas, uma tarde dansante infantil.

Villa Izabel Football Club — O Villa Izabel F. C. estará em festa no proximo sabbado com a realização de um baile que será offerecido ao major Amaury Pereira, seu esforçado vice-presidente, pela sua recente promoção no Exercito.

Para impulsionar as dansas que terão inicio ás 22 horas, foi contrada optima "jazz-band".

Traje completo.

VIAJANTES

No Palace Hotel, onde se encontra hospedado, juntamente com sua esposa, tem sido muito visitado o sr. Leonidas de Mello, interventor federal no Piauhy.

Sra. Besanzoni Lage — De regresso da sua viagem á Italia, chegará ao Rio amanhã, 12 ás 16 horas, a sra. Gabriella Besanzoni Lage.

Pelo hydro-avião da linha pernambucana da Panair do Brasil, chegaram hontem, procedentes do Recife: Harold Bateman e Edward J. Lynch; de Aracajú: José Adonias de Araujo; e da Cidade do Salvador: dr. Isaias Alves de Almeida, Rafael Drucker, Alvaro Pinto, Silverio Anacleto, Estanislau Cherques, dr. Jayme Spinola Teixeira e José Guertzenstein.

Pelo avião "Douglas" da linha internacional da Pan American Airways, chegaram, de Buenos Aires: Harold C. Cornew, Nicolás Caruso, senhorita Isolda Heinrich de Caruso, Luis E. Raynaud, sra. Olga Elida Conradi de Raynaud, Ray E. Ortega, Plinio Reis de Catanhede, sra. Zilda Moraes Rego Catanhede e Alwyn Zoutendyk; e de Porto Alegre: Luiz Debize, dr. João Baptista Pereira, Colombo E. Rodrigues de Lima, dr. Francisco Rodrigues Mattoso e dr. Tristão Escobar.

Pelo avião "Electra" da linha mineira da Panair do Brasil, viajaram, do Rio de Janeiro para Bello Horizonte: Joseph Arcelus, dr. Gudesteu Pires, dr. Thomaz de Andrade, dr. Isaac Raphael Benoliel, Waldemir de Castro, sra. Isabel Carneiro Botelho e Paul de Zuzmik.

Pelo mesmo avião da Panair, chegaram, procedentes de Poços de Caldas: dr. Luiz Signorelli; e de Bello Horizonte: Augusto de Souza Pinto, sra. Maria Pinto, Sylla Cabral Vianna, Djalma Murta, Domingos Gomes Cordeiro e dr. Dario de Almeida Magalhães.

Pelo hydro-avião da linha internacional da Pan American Airways, partem hoje, ás 6 horas da manhã, do Aeroporto Santos Dumont, com destino a Caravellas: João Mallet de Souza Aguiar; para a Cidade do Salvador: Louis Perlman, Gregorio Medina Junior, Sidney C. Goering e Ray E. Ortega; para o Recife: Nilo C. Arcos, Masaynsu Yedayosi e Franz Toetsch; e para S. Luiz do Maranhão: Jacintho Aguiar e Sebastião Figueiredo.

EM ACÇÃO DE GRAÇAS

Por motivo de luto das familias Aranha e Mendonça Lima, das quaes é dedicado amigo, o dr. Cesar Azevedo declinou das homenagens que lhe seriam prestadas no dia de seu anniversario natalicio, aceitando apenas a missa em acção de graças, a 22 do corrente, no altar-mór da matriz de Santa Rita.

Theatro RECREIO
HOJE — Ás 20 e 22 horas — HOJE

8.ª E ULTIMA RECITA DE PREFERENCIA !!

Com a engraçadissima comedia em 3 actos de Suarez Dosa, traduzidos por Lino Ferreira e Fernando Santos

"A NOVA RICA !!"

MAIS UMA NOTAVEL CRIAÇÃO DA GRANDE ACTRIZ

MARIA MATTOS !

Uma esplendida interpretação da Embaixada do Riso !!

SEXTA-FEIRA — Em Espectaculo completo — A's 21 horas — Recita em homenagem a Maria Helena com a peça de grande opportunidade

"O HOMEM QUE EU MATEI !!"

E "ROSAS DE TODO O ANNO !!"

Por MARIA MATTOS e MARIA HELENA !

Terminará o espectaculo com um brilhantissimo FIM DE FESTA ! — BILHETES A' VENDA

Demarcações de limites dos Estados

A Commissão de Estudos dos Negocios Estaduaes, recebeu dos interventores Federaes nos Estados do Espirito Santo, Minas Geraes, Santa Catharina e Matto Grosso, os documentos relativos a limites dessas unidades federativas.

O sr. Francisco Campos, ministro da Justiça, logo que esteja de posse da documentação referentes a todos os Estados, nomeará uma Commissão afim de estudal-a, juntamente com o Serviço Geographico do Exercito.

Uma Ratoeira da Espionagem Naval Britannica — A Batalha Naval das Ilhas de Falkland

(Especial para o DIARIO CARIOCA)

(Continuação)

CAPITULO II

prestigio inglez e essa secular reputação que tinham as frotas britannicas de serem, após 1759, invenciveis no mar".

Emquanto a Inglaterra vibra dolorosamente sob o terrivel revez, e o Almirantado se agita em cólera mal refreada, o silencio e o mysterio envolveram de novo a esquadra allemã, que fez aguada em Valparaiso e onde recebeu certamente instrucções de Berlim.

A ansiedade em ambos os campos é profunda: que preparão os inglezes para vingar coronel? — qual será o alvo dos allemães, depois de terem dobrado o cabo Horn?

Um mez depois, em 8 de dezembro, a noticia corre célere pelo mundo inteiro: a esquadra de Von Spee, que surgira diante das Falkland, para destruir o posto de T. S. F. de Port-Stanley, fôra surpreendida por dois "Dreadnoughts" ali postos de emboscada.

Da batalha apenas se tinha salvo o "Dresden" ao qual Von Spee dera ordem para fugir.

Quanto aos "Scharnhorst", "Gneisenau", "Leipzig" e "Nurberg", sob o fogo dos dois formidaveis cruzadores de batalha inglezes, "Invencible" e "Inflexible", auxiliados pelo "Carnarvon", "Cornwal", "Kent" e "Glasgow", e após uma resistencia heroica, descem ao abismo, esfacelados, em chamas, mas com o pavilhão germanico impavidamente erguido

Dos 735 homens que tripulam o "Scharnhorst" nem um unico se salva; do "Gneisenau" são recolhidos uns 100 homens, os outros acompanharam Von Spee na derradeira viagem. Do "Leipzig" são recolhidos 5 officiaes e 13 marinheiros e do "Nurnberg", 7.

Esta horrorosa hecatombe custa aos inglezes apenas 5 mortos e 16 feridos; a superioridade esmagadora dos canhões dos cruzadores de batalha-calibre 30 contra 21 — permitira aos britanicos massacrar o adversario de longe, fora do alcance dos canhões allemães, e quando, por acaso, caiam dentro do seu raio de acção, dos projectis de 21 não conseguiam perfurar as formidaveis couraças dos "batie-cruizers".

A caracteristica principal da batalha das Falkland é evidentemente a extranha coincidencia que levou a esquadra allemã precisamente ao ponto onde os inglezes tinham embuscado os dois "Dreadnoughts" e que, segundo os criticos navaes, não era um objectivo que logicamente devesse interessar Von Spee.

Guilherme II escreveu á margem do relato official da batalha: "O que póde induzir Spee a atacar as Ilhas Falkland é um absoluto mysterio".

Esse mysterio, porém, acaba de ser revelado pelos proprios autores da mais atrevida ratoeira que o Intelligence Service armou durante toda a guerra.

Sabe-se, hoje, que foi a espionagem naval britannica que conduziu Von Spee á emboscada das Falkland.

Notas da Viação

O ministro da Viação solicitou ao da Fazenda a devida autorização para a E. F. Central do Brasil importar vinte desvios completos pelo preço total de 299:600$000, fornecimento a cargo da firma Fonseca, Almeida & Cia. Ltda.

— O Ministerio da Viação enviou ao Departamento de Aeronautica Civil e ao Lloyd Brasileiro cópia do officio da Commissão Internacional de Navegação Aérea contendo notificação relativa ás disposições a serem tomadas pelos navios no mar, afim de permittir ás aeronaves o mais facil reconhecimento na nacionalidade dos mesmos.

—Seguiu, de avião, para Bello Horizonte, o general Mendonça Lima, ministro da Viação, para assistir aos funeraes do seu irmão, general Alcides Mendonça Lima.

Esse illustre soldado, justamente considerado um dos nossos mais competentes officiaes do Estado Maior do Exercito, falleceu na capital mineira, na tarde de segunda-feira.

O general Alcides Mendonça Lima nascera a 30 de setembro de 1888 e saira aspirante em 1909. Fazendo uma carreira operosa e brilhante nas armas, fôra elevado á dignidade de general por decreto recente do governo actual, era Commendador da Ordem do Merito Militar e Official da Legião de Honra da França.

— Estiveram hontem, no gabinete do ministro da Viação, os srs. drs. João Neves da Fontoura, Bento de Abreu Sampaio Vidal, cel. Americo de Menezes, Almte. Greennhalg de Barreto, Antenor Mayrink Veiga, cap. Alves da Cunha, Samuel Chaves, Caio Simões e Oliveira Castro.

Conselho Nacional de Educação

Esteve reunido hontem, sob a presidencia do prof. Reynaldo Porchat, o Conselho Nacional de Educação.

No expediente, foram lidos os pareceres 249, 275, 276, 277, 278, 279, 281 e 293, da Commissão de Legislação; 263 e 294, da Commissão de Ensino Superior; e 290, 291 e 292, da Commissão de Ensino Secundario.

Na ordem do dia, foram approvados unanimente os seguintes pareceres da Commissão de Legislação:

Ns. 270, 261, 258 e 259, relativos, respectivamente, ao registo dos diplomas de [illegible] Machado Netto, Osmundo [illegible] raes [illegible] Alvaro Zubaran e Atilio Lupia, concluindo pelo indeferimento.

N. 273, referente ao registo do diploma de Angelo Saiz [illegible], concluindo pela volta do processo ao Departamento Nacional de Educação, afim de serem satisfeitas as exigencias do artigo [illegible] do Decreto 2[illegible], de 1932, e n. 269, relativo ao registo do diploma de Evarista Pereira de Seixas Oliveira, concluindo por permittir possa o interessado prestar o exame de latim em instituto de ensino secundario official.

N. 267, referente a um memorial do Director da Faculdade de Direito de Pelotas, sobre registo de diplomas de alumnos do referido instituto, concluindo pela confirmação a respeito do parecer 57, de 1938; 264, relativo a uma proposta do secretario da Educação de São Paulo, sobre modificações a serem introduzidas no Decreto n. 8 0[illegible], de [illegible] de 1936, concluindo contrariamente; e 265, contrario ao recurso do sr. Annibal Baptista, sobre sua nomeação para o cargo de professor de trombone e congeneres da Escola Nacional de Musica.

Tambem foi approvado unanimente o parecer 237, da Commissão de Ensino Superior, relativo ao relatorio annual do Instituto "Sedes Sapientiae," em São Paulo, concluindo pela volta do mesmo ao Departamento afim de ser completado.

Entrou finalmente em discussão o parecer n. 246, referente ao registo de diploma de Rubem Wilhelmy Motta, e cujo processo, por proposta do prof. Cesario de Andrade, e contra o voto do prof. Reynaldo Porchat, votou á respectiva Commissão afim de soffrer novo estudo.

THEATRO

"O homem que eu matei", em festa de Maria Helena é o grande acontecimento da semana -- Hoje "Nova Rica" em 8.ª recita de preferencia

Hoje irá á scena no Recreio em 8ª e ultima récita de preferencia, a comedia de Suarez de Desa, traduzida por Lino Ferreira e Fernando Santos e na qual toma parte toda a Companhia.

Depois de amanhã sexta-feira, 13, em espectaculo completo ás 20.45 será a festa de Maria Helena com a peça que vae revolucionar o mundo theatral e que tem grande opportunidade por se tratar de assumpto da grande guerra, tendo a peça scenas emocionantes principalmente de Maria Mattos, Maria Helena e José Gamboa. Destaca-se uma scena que a grande tragica tece um caloroso hymno a Paz.

Toda a Companhia toma parte na representação dessa peça de Maurice Rostand, cuja acção se passa na França e na Allemanha.

Irá á scena depois a formosa peça "Rosas de todo anno" de Julio Dantas, que foi jutsamente criada por Maria Mattos e que serviu para a notavel actriz galgar o posto que occupa no Conservatorio Dramatico de Lisboa.

Terminará o espectaculo com um fim de festa com o concurso de elementos da Companhia e de artistas nacionaes. E' grande a procura de bilhetes para este espectaculo que não se repetirá.

"POR TI, EU ME ROMPO TODO..." E' O CARTAZ DE SUCCESSO NO THEATRO MODERNO

A peça de Alfredo Brêda — "Por ti, eu me rompo todo...", que a Companhia de Espectaculos Typicos Musicados está representando no theatro Moderno, da Empresa Paschoal Segreto é sem duvida, uma das mais interessantes e engraçadas quo na temporada actual tem sido ali apresentada. O quadro da "Escola" é uma verdadeira fabrica de gargalhadas e tem actuação de Jararaca, Durvalina Duarte, Appolo Corrêa, Grijó Sobrinho, Aurea Brasil Alice Archambeau João de Deus, Alfredo Marinho.

"Por ti, eu me rompo todo...", é uma peça familiar com hilaridade sã. Sexta-feira, o quadro novo: "Peixaria do Mergulhão" uma fabrica de gargalhadas.

"NO'S TEMOS BALANGANDANS" A CAMINHO DO MEIO CENTENARIO!

Na proxima sexta-feira, a original peça brasileira "Nós temos balangandans", de Victor Costa, completa meio centenario de representações no theatro Carlos Gomes marcando com esse facto um acontecimento nos nossos meios artisticos.

Hoje — "Nós temos balangandans" irá á scena em duas sessões, apresentando ao publico carioca os seus numeros de palpitante successo que o Conjunto de 20 moças, interpreta com pandeiros, violões, cavaquinhos chapéos de palha, cuicas e côcos.

"CONFLICTO", HOJE, NO ALHAMBRA

Em dois espectaculos, ás 20 e 22 horas Dulcina e Odilon voltam hoje a apresentar no Alhambra, "Conflicto", comedia de Maria Jacintha, na qual a conhecida autora lança um libello contra a hypocrisia de certas situações em que os preconceitos collocam as mulheres. "Conflicto", que mereceu da critica os mais calorosos applausos está fazendo successo de publico.

JARDEL JERCOLIS VAE SER HOMENAGEADO

E' fóra de duvida o grande esforço que Jardel Jercolis vem fazendo pelo reerguimento do nosso theatro. Iniciativas arrojadas se succedem de anno para anno, proporcionando-nos os mais bellos espectaculos.

Justa, portanto, a manifestação que lhe vão prestar os seus amigos, no proximo dia 13, por occasião da passagem do seu anniversario. Na Taberna Carioca amigos e contratados offerecer-lhe-ão uma ceia, que terá inicio a meia-noite e meia. Varias têm sido as adhesões, inclusivamente da Associação Brasileira de Criticos Theatraes. As listas se encontram na bilheteria do João Caetano e na séde da A. B. C. T.

DE HOJE ATE' DOMINGO, OS ULTIMOS ESPECTACULOS DA CIA. BEATRIZ COSTA!

A Cia. Beatriz Costa está offerecendo os seus ultimos espectaculos ao seu grande publico pois só ficará actuando no theatro Republica até domingo proximo, quando se encerrará, definitivamente, a sua temporada no Rio.

Hoje o apreciado conjunto artistico levará a scena, ás 20 e 22 horas a deliciosa revista "O Rosmaninho", o mais bello e suggestivo de todos os seus cartazes e justamente aquella que mais agrada as multidões, pela belleza de suas musicas, pela inspiração de suas canções e pelas suas engraçadissimas situações comicas.

Beatriz Costa vive com aquella sua graça inconfundivel os grandes papeis que lhe tóca animar, nelles derramando toda a sua irresistivel vivacidade.

INAUGURA-SE SEXTA-FEIRA, 20, A TEMPORADA DELORGES, NO ALHAMBRA COM "A VIDA BRIGOU COMMIGO"

JÁ se sabe que a estréa de Delorges no theatro Alhambra terá logar na proxima noite de 20 do corrente com as primeiras representações ás 20 e ás 22 horas, de "A Vida" brigou commigo", de José Wenderley e Daniel Rocha, encantadora comedia, espirituosa, animada e do ambiente elegante na qual Delorges, Amelia de Oliveira, Rodolpho Mayer, Lucia Delor, Luiza Nazareth, Palmira Silva Modesto de Souza, Carlos Medina, Norma de Andrade Elma Contur têm papeis interessantissimos.

O prestigio do nome de Delorges, a reputação de sua companhia, e o brilho da encenação de "A Vida brigou commigo", tudo assegura o triumpho inicial da temporada como definitivo. O Alhambra terá a partir da noite de 20 do corrente gloriosas noites de theatro.

Não vos esqueçaes de que os cégos necessitam sempre do vosso auxilio, encaminhando-o para a ALLIANÇA DOS CÉGOS á rua 24 de Maio n. 47. — Rio de Janeiro. — Telephone 48-3262.

AMANHÃ, EM VESPERAL E A' NOITE CINCOENTENARIO DE "O MALUCO N. 4"

E' já amanhã que será festejado no theatro Gymnastico, em ultima vesperal a preços reduzidos ás 16 horas, em espectaculo nocturno ás 20.45, horas, o cincoentenario de "O maluco n. 4" a hilariante peça de Armando Gonzaga em que Rodolfo Mayer tem a notavel criação que se sabe, e na qual o elenco de Delorges está registando o inconfundivel successo de toda a noite ás 20.45 horas, como hoje succederá mais uma vez.

DR. NEWTON MOTTA

(Cirurgião do Hospital S. Francisco e da Caixa da City, ex-chefe dos Serviços de Gynecologia e Obstetricia da Benefic. Hespanhola)

OPERAÇÕES — DOENÇAS DE SENHORAS — PARTOS

Consultorio: Rua Ouvidor, 164-1.º, sala 4 Terças, quintas e sabbados — 2 1/2 ás 4 — Attende chamados Tel. 23-6282

ALDA GARRIDO TEM DUAS PEÇAS EM ENSAIOS PARA A SUA TEMPORADA NO RECREIO

Alda Garrido está em franca actividade para a sua temporada. Duas peças cuida ella de ensaiar ao mesmo tempo, cada qual melhor e com mais attractivos. "Terra de samba" de Freire Junior e "Em ponto de bala" de Luiz Peixoto e Ary Barroso. Do seu elenco fazem parte os melhores elementos do theatro popular estando varios ainda em combinação com a Empresa.

Dr. Water B. Moreira

Molestias do utero, ovarios, partos e operações

RES.: FERREIRA DE ANDRADE, 12 — Tel. 29-2460

CONS.: ARCHIAS CORDEIRO N.º 198, sob.

ESCRIPTORIO DE ADVOCACIA

CIVIL, COMMERCIAL E CRIMINAL

Questões Administrativas e Fiscaes — Contratos e Distratos Commerciaes — Defesa em todas as Repartições Federaes e Municipaes — Representantes nos Estados

Drs. Heider Villares Sucena-J. Araujo Villela e Paulo Faria de Mendonça

RUA DO OUVIDOR N.º 183 — 2.º Andar SALA 204 — TELEPHONE 42-7802

INFORMAÇÕES FINANCEIRAS E COMMERCIAES

Cambio

O mercado de cambio abriu hontem com o Banco do Brasil vendendo a libra a 80$400 e o dollar a 19$900 e comprando a 79$380 e a 19$780, respectivamente,

O Banco do Brasil comprava sobre Buenos Aires em dollares a vista a 19$680 no cambio livre e a 16$360 no official, respectivamente.

Assim ficou, no primeiro fechamento.

Reabriu com o Banco do Brasil vendendo a 80$300 sobre Londres e comprando a 79$280.

Quando fechou o Banco do Brasil, passou a cotar a libra a 80$350.

PARA COBRANÇAS — COBRANÇAS DE OUTROS BANCOS, QUOTAS E REMESSAS PARA IMPORTAÇÃO

O Banco do Brasil affixou as seguintes taxas:

A' vista:

Libra, 80$400 e 80$350; dollar, 19$900; franco, $460; franco belga, 3$340; suisso, 4$475; peso-uruguayo .. .. 7$760; florim, 10$580; escudo $745; compensação, 6$090; corôa sueca, 4$820; lira, ... 1$005 e peso-argentino, ... 4$780.

O BANCO DO BRASIL AFFIXOU AS SEGUINTES TAXAS PARA COMPRA

A 90 d|v: — Dollar, 19$730 e libra, 78$780 e 78$680.

A' vista: — Dollar, 19$780 e libra, 79$380 e 79$280.

Cabo: — Dollar, 19$800 e libra, 79$480 e 79$380.

O BANCO DO BRASIL AFFIXOU AS SEGUINTES TAXAS PARA CAMBIO OFFICIAL

A 90 d|v: — Libra, 66$160 e 66$070 e dollar, 16$460. A vista; — Libra, 66$660 e 66$610 e dollar, 16$500.

Cabo: — Libra, 66$760 e 66$670; dollar, 16$520. Repasse aos bancos: — Libra, 66$900 e 66$810 e dollar, .. 16$560.

OURO FINO

O Banco do Brasil comprava a gramma de ouro fino a 25$100.

CAMBIO NO EXTERIOR

Abertura de Londres, sobre Nova York, 4.02 a 4.04 e fechamento, 4.03 a 4.04.

Abertura de Nova York sobre Londres, 4,03 3|2.

TITULOS

Esse mercado funccionou hontem bastante activo, cujos negocios foram feitos em escala mais desenvolvida, como se vê em seguida:

VENDAS VERIFICADAS HONTEM

Apolices geraes:

1 Uniformizadas, 500$000, 5% 350$; 159 idem, 1:000$ 805$; 12 idem, idem 807$; 6 idem, idem 810$; 188 Div. Emiss., Nom. 1:000$000 5% 807$; 34 idem, idem 808$; 32 idem ao portador 813$; 350 idem em caut. 804$; 30 Reajustamento, Tit., 1:000$ 5% 831$; 11 idem c|11 st. 1:085$; 50 Obg. The., 1930 7% 1:045$; 2 idem, Ferroviarias 1:035$000.

Municipaes:

1 Emp. 1917, 200$, 6% Port. c|j 165$500; 36 idem, 1920, 200$ 6% Port. c|j ... 164$500; 27 idem, 1931 200$ 5%, Port. 190$; 1 idem 931 200$ 5% Port. 190$500; 25 Dec. 2097 200$ 7% Port. .. 187$; 1 Prefeitura de Bello Horizonte 7% 795$; 30 idem, Porto Alegre 3 1|2% 29$000.

Estaduaes:

100 Estado de Minas, 200$, Port. Dec. 9716 .50$; 35 idem, 1:000$ Port. 7% 785$; 37 idem, 200$, Port., 1934 1.ª serie 145$; 212 idem, idem 145$500; 837 idem, 2.ª serie 173$500; 20 idem, idem 174$; 67 idem, 2.ª serie, 7% 162$500; 25 idem, idem 163$; 2 Estado de S. Paulo, 200$, 5% 190$; 107 idem, idem 190$500; 35 idem, idem 191$; 465 idem, 1:000$, Unifor., 8% 1:026$; 108 idem, idem 1:027$; 4 Estado de Pernambuco, 1:000$ 5% . 82$; 40 idem, idem 82$500; 5 idem, idem 83$000.

Acções:

510 Banco Funccionarios Publicos 46$; 237 idem, Portuguez Brasil, Nom. 165$; 100 Mercado Municipal 240$; 2.068 Wthite Martins S. A. 240$; 100 Comp. São Jeronymo 166$; 300 idem, idem 167$000.

CAFE'

TYPO 7 — 13$000

O mercado deste producto funccionou hontem sustentado, com os preços inalterados e bastante activo.

Cotou-se o typo 7 na pedra ao preço de 13$000 por 10 kilos e foram vendidas durante os trabalhos 5.102 saccas contra 3.308 ditas anteriores.

Fechou inalterado.

COTAÇÕES POR 10 KILOS

Typo 3. 15$000; typo 3. 14$500; typo 5, 14$000; typo 6, 13$500; typo 7, 13$000; typo 8, 12$500.

Pauta mensal:

Café commum .. .. 1$300

Café fino .. .. 2$100

MOVIMENTO ESTATISTICO

Entradas, 17.408. Embarques, 2.153. Consumo local, 1.000. Café bonificação: "Chile", 1.000. Stock, ... 465.963 saccas.

ASSUCAR

Regulou hontem o mercado firme, com as cotações inalteradas e negociações regulares.

MOVIMENTO ESTATISTICO

Entradas, 8.160. Saidas, 8.660. Stock, 19.604 saccos.

COTAÇÕES POR 10 KILOS

Branco crystal. nominal. Demerara, 50$ a 51$. Mascavos, 37$000 a 39$000.

ALGODÃO

Funccionou hontem o mercado de algodão estavel, com entregas activas e preços irregulares.

MOVIMENTO ESTATISTICO

Entradas, nada. Saidas, 539. Stock, 7.586 fardos.

COTAÇÕES POR 10 KILOS

Seridó: Typo 3, 41$000 a 41$500; typo 4, 3[illegible]$500 a 40$500. Sertões: typo 3, 39$000 a 39$500; typo 5, 36$500 a 37$000. Ceará: typo 3, nominal; typo 5, 36$000. Mattas e Paulistas: nominal.

Movimento de Vapores

ESPERADOS

P. Alegre e esc., "Jangadeiro" 11

Itajahy e esc., "Tutoya" 12

Rio Grande e esc., "Parnahyba" 12

Florianopolis e esc., "Anna" 12

N. York, e esc. "Brasil" 12

Angra dos Reis, "West Ira" 13

Natal e esc., "Farrapo" 13

Porto Alegre e esc., "Chuy" 13

A SAIR

P. Alegre e esc., "Piratiny" 11

P. Alegre e esc., "A. Benevolo" 11

Cabedello e esc., "Itaquatiá" 11

Laguna e esc., "Oscar Pinho" 11

S. Francisco e esc. "Vesper" 11

P. Alegre e esc., "Itapagé" 11

Antonina e esc. "Venus" 11

Itajahy e esc., "Angela" 11

Manáos e esc., "Tieté" .. 11

Laguna e esc., "Magalhães" 11

São Matheus e esc., "Araim" 11

B. Aires e esc. "A. Penna" 11

P. Alegre e esc., "Bandeirante" 11

Serviço aéreo

ESPERADOS

Uberaba, Araxá e B. Horizonte. Panair 11

P. Alegre Panair 11

B. Aires, Condor 12

A SAIR

P. Alegre, Argentina e Chile, Air France .. 11

B. Horizonte Araxá, e Uberaba, Panair 11

B. Aires, Condor 11

Recife e Fortaleza, Condor 11

DR. OLNEY PASSOS

CIRURGIA PARTOS

Diagnostico precoce da gravidez e dos tumores genitaes. Operações de senhoras, preservando a integridade funccional dos orgãos genitaes. Cons.: Rua 13 de Maio, 37 - 5.º Diariamente, das 15 em deante — Phones Res. 28-5013; Cons. 22-6156.

Clinica Medico Cirurgica — do — DR. AMERICO CAPARICA

CONSULTORIO: RUA VISCONDE DO RIO BRANCO, 31 Elevador - Telep. 22-2949 Diariamente das 4 ás 7 hs.

RESIDENCIA: R. PAULO FRONTIN 103 2.º andar — Tel. 22-7894

Dr. Ubaldo Veiga Dr. Motta Granja

Especialistas: vias urinarias, syphilis, pelle e varizes

Apparelho digestivo, doenças ano-rectaes e hemorrhoidas. RUA DO OUVIDOR, 163-5.º andar — Das 2 ás 5 1|2

DOENÇAS ANO-RECTAES E DOS INTESTINOS

Dr. Lauro Borges

Tratamento das hemorrhoidas sem operações e sem dôr

RODRIGO SILVA, 11 — 3.º — 22-1250

RAIOS X

EXAMES RADIOLOGICOS EM RESIDENCIA

Drs. Victor Côrtes — E — Carlos Campos

Diariamente de 9 ás 14 e 16 ás 18 horas

R. Araujo Porto Alegre, 70-9.º andar — Esquina de Mexico Tel.: 22-5330

LIVRARIA ALVES

Livros collegiaes e academicos.

O Crime do Pavilhão Mourisco

Feita a reconstituição, achando-se presente o indigitado assassino do funccionario da Light

Tendo á frente o delegado Frota Aguiar, as autoridades do 3º districto policial, levaram a effeito na madrugada de hontem, a reconstituição da tragedia do Pavilhão Mourisco, durante a qual foi mortalmente ferido a bala o chefe de secção dos escriptorios da Light, sr. Fernandes Rodrigues. Achava-se presente, tambem, no local, Mario Esteves, o indigitado autor do disparo fatal, que não tomou parte nos trabalhos, visto persistir negando a culpabilidade que lhe imputam.

Deante da reportagem policial e do numeroso publico que ali compareceu, não obstante o adiantamento da hora, foi iniciada a reconstituição, tendo o sr. Frota Aguiar arranjado um substituto para Mario no desempenho da tarefa que lhe competia, caso houvesse confessado já a autoria do delicto.

Tendo ao volante o substituto de Mario Esteves, sr. José Souza Raymundo Netto, a "limousine" n. 26.371, a mesma de que se serviu o criminoso, entrara em scena mais uma vez. Fazendo as vezes de madame Margaret Hildegardt, via-se ao lado do motorista, Laura Cardoso. Ambos desempenharam cabalmente a missão que lhe fôra reservada, conforme as declarações das testemunhas do sangrento episodio, que, tambem, achavam-se presentes.

IMPERTURBAVEL

Mario Esteves, durante o desenrolar dos trabalhos, conservou-se sereno e imperturbavel. Todos os circunstantes commentavam a serenidade do indigitado assassino do funccionario da Light que parecia alheio a tudo, e indifferente ás scenas.

Finda a reconstituição o senhor Frota Aguiar que tem sido incansavel em esclarecer toda a tragedia do Pavilhão Mourisco, afim de entregar o seu responsavel á Justiça, convenceu-se ainda mais de que não subsiste a menor duvida sobre a culpabilidade de Mario Esteves.

Aguarda-se a confirmação de Mario a qualquer hora.

A Situação Mundial

RESUMO DOS ACONTECIMENTOS ORGANIZADO PELA "AGENCIA NACIONAL"

Terça-feira, 10 de outubro — Recrudesceu o fogo de artilharia na fronteira franco-germanica. Desde domingo que os allemães despejam toneladas de bombas sobre as posições francezas. Os observadores militares acreditam que essa actividade é para localizar e destruir a artilharia alliada. Os germanicos, pela primeira vez na guerra actual, empregam o fogo contra-bateria, prenunciando avanço da infantaria. Os mesmos observadores calculam que as baterias adversarias já disparararam mais projectis num só dia do que em todo o decorrer da semana passada. Os francezes dizem que repelliram varios ataques levados a effeito com granadas de mão e com metralhadoras. E acreditam que o alto commando allemão tenha baixado ordens no sentido de serem aprisionados soldados francezes, para que possa obter informações quanto ao potencial das linhas alliadas. Em consequencia da actividade exercida nestes ultimos dias pelos allemães, o commando francez está crente de que elles pretendem desencadear uma offensiva para recaptura do territorio allemão, antes que chegue o inverno. Quatro aviões inglezes sobrevoaram a fronteira, atravessando dois fogos de barragem sem que fossem attingidos. As informações que a esse respeito publicam em Londres adeantam que os aviadores britannicos conseguiram tirar photographias das regiões percorridas. Na frente do Sarre registou-se um combate entre tanks allemaes e francezes, ficando varios delles, de ambos os lados desmantellados e inutilizados. Outras noticias de fonte ingleza affirmam que o Estado Maior allemão está preoccupado com a enchente do Rheno, pela ameaça que representa ás fortificações da Linha Siegfried. Se o volume das aguas augmentar, algumas das suas secções ficarão completamente inundadas.

A influencia russa nos Balkans continua a preoccupar os paizes que formam o grupo de nações dependentes desse mar. A Suecia por exemplo, acaba de augmentar as suas forças de defesa e começa a construir abrigos contra "raids" aereos. A Finlandia, nação que está, no momento, na ordem do dia, tambem intensifica a sua defesa. A Finlandia ignora até onde os russos querem levar a sua acção sobre o Baltico. Por isso é que a partida do seu delegado para Moscou, deu motivo a uma manifestação patriotica. O povo accorreu á gare e cantou o "Nosso Deus e uma solida fortaleza", canção considerada na Finlandia como cantico da esperança nas horas de provação. O delegado finlandez deve chegar a Moscou amanhã. Emquanto isso se passa, a Lithuania acceita as propostas russas analogas ás da Esthoni e Lethnia. Pelo novo accordo, os russos obtêm concessões para installar naquelle paiz as bases navaes e aereas.

Justificando a necessidade de serem augmentadas as forças armadas dos Estados Unidos, o sub-secretario da Guerra apontou a Polonia, insufficientemente preparada para a resistencia, como um exemplo. E accrescentou que os compromissos assumidos em Lima e no Panamá obrigam os Estados Unidos a proteger todo este hemispherio. O Ministerio das Informações publica um communicado em que accentua que as forças navaes allemãs estão praticamente paralysadas. A emissora official do Reich desmentiu os boatos espalhados no territorio allemão sobre a conclusão de um armisticio, attribuindo taes rumores ao serviço secreto inglez. Sabe-se em Zurich que o serviço de racionamento da Allemanha vem de soffrer novas restricções. A policia franceza prende dois deputados autonomistas, os quaes nada tendo que ver com a questão dos seus collegas communistas, são tambem accusados de conspiração contra o Estado. Propala-se em Londres que o chefe do Estado Maior da Marinha allemã apresentou seu pedido de demissão tendo por motivo o decrescimo da influencia allemã no Baltico. O Governo suisso considerou perigo publico o vôo de aviões belligerantes sobre o seu paiz. As novas classes de reservistas, de 1911 e 1912, são chamadas ás fileiras pelo Governo do Reich. Em Berlim são executados tres espiões por terem revelado segredos de Estado á espionagem poloneza. Com essas execuções já se eleva a trinta o numero de decapitados por tal crime. E' cassada a cidadania allemã ao principe austriaco Von Starhemberg, ex-commandante em chefe do antigo exercito austriaco. O presidente do Conselho portuguez, sr. Oliveira Salazar, em discurso que pronunciou em Lisboa, reaffirmou fidelidade á alliança com a Inglaterra. O Almirantado inglez communica que foi dado combate a um esquadrão naval allemão, ao longo da costa da Noruega. Esse communicado conclue dizendo que devido á escuridão, o inimigo conseguiu escapar.

A respeito das propostas de paz, adeanta se que o sr. Neville Chamberlain, no seu boletim de guerra a ser lido amanhã perante a Camara dos Communs, fará uma exposição sobre os objectivos dos alliados no actual conflicto.

As ultimas informações do dia se referem aos discursos pronunciados pelos srs Goebbels e Hitler, por occasião da campanha denominada "Soccorro de Guerra do Inverno", e dizem que o sr. Chamberlain adiou para quinta-feira as declarações que vae fazer em resposta ao chanceller allemão. O sr. Goebbels affirmou que os allemães estão dispostos a qualquer sacrificio, e o sr. Hitler disse que se as suas propostas de paz forem rejeitadas, a Allemanha aceitará o desafio levando a luta até o fim. O chanceller do Reich mostra-se francamente optimista em relação á capacidade da Allemanha para resistir a uma luta de longa duração, a embora confesse que não sabe o que reserva o futuro, de uma coisa está certo: é que "nenhum poder sobre a terra poderá novamente obrigar a Allemanha a curvar os joelhos".

O sr. Daladier tambem fala, em Paris, criticando o discurso anterior do chanceller allemão.

ABSOLVIDO

MACEIO', 10 (Agencia Nacional) — (Brasil) — O juiz da segunda vara absolveu o sr. Antonio Pires Ferreira, ex-thesoureiro da Directoria Regional dos Correios e Telegraphos de Alagôas, indigitado responsavel pelo alcance de 200 contos de réis que ha tempos ali se verificou.

Caça aos chauffeurs causadores de desastres

RECIFE, 10 (Agencia Nacional) — (Brasil) — A Secretaria de Segurança, de [illegible] a Inspectoria de Transito [illegible] uma [illegible] campanha [illegible] os chauffeurs causadores de desastres e [illegible] nesta capital. Têm sido cassadas [illegible] as carteiras.

Recolhidos pelo "Olinda" em alto mar

NOVOS DETALHES DO ACCIDENTE DO BARCO "NICOLAU ROLAND"

SANTOS, 10 (A. N. — Brasil) — O capitão dos portos do Estado recebeu um radiogramma do commandante do cargueiro nacional "Olinda", communicando que nas proximidades da Ilha Lage de Santos, recolhera tarde da noite, quatro pessoas de uma lancha de pesca denominada "Nicolau Roland" que estava fazendo agua. O radio accrescentava que as pessoas recolhidas eram Sebastião Arantes, Alexandre Maggi, Rivaldo Gallo e Paulo Emmerick de Souza.

NOVOS DETALHES

SANTOS, 10 (A. N. — Brasil) — Sabe-se novos detalhes do accidente verificado com o barco "Nicolau Roland" nas proximidades da Ilha da Lage. O "Olinda" que recolheu os quatro naufragos, continuou a sua viagem, rumo ao Rio Grande do Sul, levando comsigo os tripulantes do barco naufragado. A Base de Aviação Naval, sciente do occorrido forneceu logo um hydro-avião, para pesquizar no local do naufragio. Igualmente o Instituto de Pesca forneceu o barco "Julio Prestes", que seguiu para o local indicado afim de rebocar para esta cidade o "Nicolau Roland", no caso de ser encontrado, ainda fluctuando.

Accidentado em frente á residencia

O investigador José Luiz Ferreira Netto, branco, de 24 annos, solteiro, morador á rua Bento Lisbôa n. 83, em consequencia de um desastre de caminhão em frente a sua residencia, soffreu contusões e escoriações generalizadas.

A victima foi socorrida no Posto Central de Assistencia.

Incendiou as vestes

A TRESLOUCADA FALLECEU NO HOSPITAL DO PROMPTO SOCCORRO

Apresentando queimaduras generalizadas do 1º e 2º gráos foi soccorrida hontem, á tarde, no Posto Central da Assistencia e internada, em estado grave, no Hospital do Prompto Soccorro, a domestica Leonor da Silva, preta, de 21 annos, solteira, domiciliada no Morro da Mangueira, sem numero, que tentara desertar da vida, embebendo as vestes em kerozene, ateando-lhes fogo em seguida.

A tresloucada não resistindo a gravidade das queimaduras recebidas, falleceu horas depois de internada.

O corpo foi removido para o necroterio do Instituto Medico Legal.

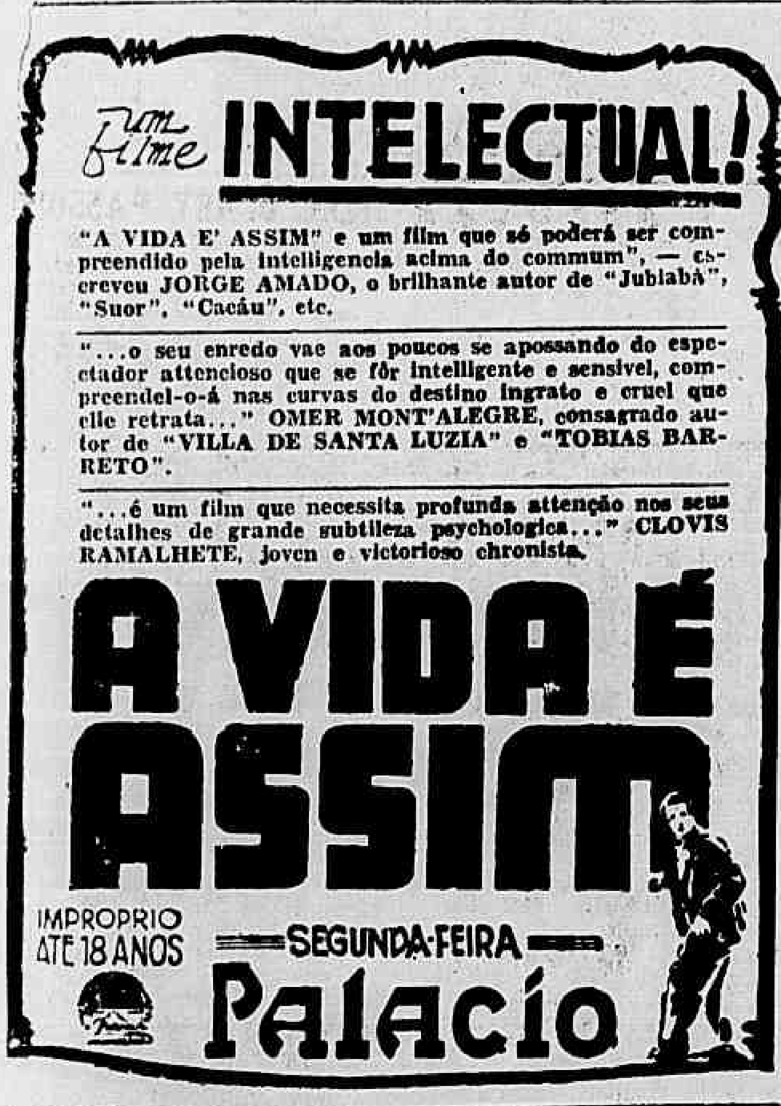

Conferenciaram com o sr. Souza Costa

Com o sr. Souza Costa, ministro da Fazenda, conferenciaram, hontem pela manhã, os srs. Luiz Simões Lopes e general Horta Barbosa, presidente do Conselho Nacional de Petroleo.

O que o Thesouro pagará hoje

Na Pagadoria do Thesouro Nacional serão pagas hoje as seguintes folhas tabelladas no 10.º dia: Montepio Civil do Exercito; Pensões, Abonos Provisorios a Pensionistas, Diversas Pensões Reunidas e Montepio Civil da Guerra.

Enfrentando a morte

A POBRE MULHER ATIROU-SE AO ABYSMO EM SOCCORRO DO FILHO

Na ilha da Bôa Viagem, situada num aprasivel recanto da capital fluminense, verificou-se na manhã de hontem, impressionante episodio. Proximo a um templo que se acha situado no alto da colina, que é a propria ilha, destacam-se algumas casinhas pobres, residencias de pescadores, na sua maioria. Numa dessas casas mora Marietta Bener, que tem um filho de nome Altair, de 7 annos de edade, que, como todos os garotos da sua edade, é bastante travesso.

A's primeiras horas do dia de hontem, Marietta, saiu á procura de Altair, pelas immediações, indo encontral-o, no lado opposto da colina ao que dá para o continente. Esse lado da colina é muito ingreme, quasi um abysmo e a fralda termina entre pequenas rochas.

Assustado, com os gritos consecutivos de sua genitora, Altair perdeu o equilibrio, caindo no abysmo. Desesperada, Marietta, atirou-se no encalço do filho.

Após ingentes esforços de outros moradores e com o auxilio dos bombeiros de Nictheroy, foram retirados de entre os pedregulhos Marietta e Altair, que apresentavam ferimentos de certa gravidade.

Mãe e filho, foram soccorridos na Assistencia e internados, em seguida no Prompto Soccorro de Nictheroy.

O "Itapuca" fóra de perigo

BAHIA, 10 (A. N. — Brasil) — O "Itapuca" que, como se sabe, está encalhado na entrada da barra, suppõe-se que se acha momentaneamente fóra de perigo, se o tempo continuar melhorando. Na marcha em que vão os serviços de salvamento, crê-se que a sua fluctuação poderá ser feita dentro de poucos dias. O commandante do referido cargueiro se mostra grandemente animado, tendo affirmado que na proxima sexta-feira o mesmo estará no dique do Lloyd Nacional.

Atropelado na praça da Bandeira

O operario José Barbosa da Silva, pardo, de 30 annos, solteiro, morador á rua Teixeira de Castro n. 763, ao transitar hontem, á tarde, pela Praça da Bandeira, foi atropelado, soffrendo contusões generalizadas. Soccorrido pela Assistencia, retirou-se depois de medicado.

O conductor foi apedrejado

Na rua Francisco Bicalho, foi aggredido a pedrada, hontem, á noite, o conductor da Light, Waldemiro Leopoldino, preto, de 29 annos, casado, residente á rua da Alegria n. 83.

A victima que recebeu ferimento contuso, no frontal, apresentou queixa no 12º districto policial, dirigindo-se em seguida para o Posto Central da Assistencia, onde foi medicado.

Assaltaram a matriz de Porto União

CURITYBA, 10 (A. N.) (Brasil) — A policia de Porto União prendeu os individuos [illegible] Celestino dos Santos, José [illegible] e Aristoteles de Freitas, accusados de responsaveis pelos assaltos á matriz local [illegible] passado, com o assassinio do respectivo vigario, frei Polycarpo. Os criminosos confessaram não só a autoria do crime, como diversos roubos de vulto, que ali se vêm realizando.

"Criminoso" o poço fatidico

CURITYBA, 10 (A. N.) (Brasil) — Quando se banhava no rio Nhundiquara, em Morretes, neste Estado, pereceu afogado o joven Antonio Mocelim. A victima que estava acompanhada de varios amigos, distanciou-se destes e mergulhou num poço conhecido pelo nome de "Criminoso", não voltando á tona, sendo inuteis todos os esforços para encontral-o. Nesse poço já morreram treze banhistas.

Victima de auto

Em frente ao numero 71 da rua Santo Christo foi atropelado hontem, á tarde, o commerciario Oswaldo de Jesus, branco de 17 annos, solteiro, residente á rua Maria da Gloria n. 28.

A victima que soffreu fractura da clavicula direita e ferimento no frontal, depois de medicado na Assistencia, retirou-se.

Atropelado e morto por um omnibus

Impressionante desastre verificou-se, ás primeiras horas da noite de hontem no cruzamento da rua Visconde de Itauna com Machado Coelho. Quando por ali transitava o commerciario Carlos Castro Rodrigues, de 26 annos solteiro, residente á rua Alegre nº 94, foi atropelado pelo omnibus nº 593, da Viação Grajahu'.

O infeliz homem que soffreu fractura do craneo, foi conduzido numa ambulancia para o Posto Central de Assistencia, onde veiu a fallecer quando era conduzido para a mesa de operação.

O corpo foi removido para o Necroterio do Instituto Medico Legal.

A POLICIA

Scientificado do occorrido, esteve no local o commissario Elias, de serviço na delegacia do 13.º Districto Policial, que tomou todas as providencias que se faziam mistér.

O motorista, evadiu-se.

Foi aberto inquerito naquella delegacia.

Hontem, na Agricultura

Pelo ministro Fernando Costa foram hontem recebidas as seguintes pessoas: desembargador Florencio de Abreu; dr. Arthur Torres Filho; dr. Garibaldi Dantas; dr. Arthur de Carvalho; dr. Mario de Oliveira, director geral do D. N. P. A.; dr. João Claudio de Lima, director do D. S. N.; dr. Alves Costa, chefe de Fruticultura; dr. Sampaio Vidal; dr. Ruy Pereira Gomes; dr. Francisco de Assis Iglezias; dr. Octavio Dupont.

Aviões Allemães Continuam a Bombardear Navios Inglezes

Diario Carioca

Anno XII — Numero 3.479 — Rio de Janeiro, Quarta-feira, 11 de Outubro de 1939 — Praça Tiradentes n.° 77

O Almirantado Britannico Declara Que Não Houve Perdas Para a Sua Armada

BERLIM, 10 (U. P.) (Agencia Norte-Americana) — Urgente — Noticia-se que dois apparelhos allemães de bombardeio deixaram cair seis bombas pesadas sobre alguns couraçados britannicos ao largo da costa norueguezа.

Dois appar..nos allemães de bombardeio avariados foram forçados a descer na Dinamarca.

DECLARAÇÃO DOS AVIADORES ALEMÃES

COPENHAGUE, 10 (Agencia Nacional) — (Brasil) — O correspondente da Agencia Stefani divulga que os dois aviões allemães caidos em territorio suéco, após a luta travada com unidades navaes inglezas, apresentavam serias avarias, acreditando-se que um delles não poderá mais ser utilizado. Um outro apparelho foi destruido por bomba incendiaria. As tripulações sairam incolumes, sendo internadas pelas autoridades suécas.

Interrogados, declararam, que haviam lutado com algumas unidades navaes inglezas no Mar do Norte, sendo forçados a aterrisar por falta de combustivel.

O COMMUNICADO INGLEZ

LONDRES, 10 (A. N.—Brasil) — A "Bristish Broadcasting Corporation" divulga o seguinte communicado official: "Travou-se um combate aéreo naval no Mar do Norte, proximo á costa norueguezа, entre cruzadores e destroyers inglezes e aviões de bombardeio allemães. Um avião allemão conseguiu escapar ao ataque das unidades britannicas, fugindo. Outros aviões, depois de offerecerem combate e serem attingidos, tambem fugiram. Nenhum navio inglez foi attingido seriamente".

O COMMUNICADO ALLEMÃO

BERLIM, 10 (U. P. — Agencia Norte Americana) — O alto commando deu a publicidade o seguinte communicado: "No dia 9 de outubro desfechamos um ataque de surpresa contra unidades navaes britannicas em aguas da costa, Oeste da Noruega. Conseguimos attingir seis vezes os navios britannicos dos quaes partiram nuvens de fumaça e foram ouvidos os estampidos e as detonações que revelaram o exito obtido por nossas unidades aereas.

Dois aviões atacantes fizeram aterrissagens forçadas no territorio soberano dinamarquez".

A GUERRA NO MAR DO NORTE

LONDRES, 10 (Agencia Nacional) — (Brasil) — O Almirantado britannico divulga que embora não tenham ainda sido recebidos detalhados relatorios das acções desenvolvidas nos mares, teve noticia de alguns episodios menores occorridos no mar do Norte.

Ao cair da tarde de domingo, as patrulhas britannicas avistaram a distancia um esquadrão inimigo que favorecido pelas sombras da noite poz-se em fuga tomando rumo ignorado.

Na segunda-feira de manhã um destroyer britannico foi atacado em alto mar por dois aviões inimigos, que a 5.000 pés de altura começaram lançar-lhe bombas. Uma destas explodiu a 400 jardas de distancia.

Respondendo ao ataque o "destroyer" attingiu apparentemente o maior dos apparelhos atacantes com as suas baterias anti-aereas.

Tres outras bombas cairam cerca de meia milha de distancia da nossa unidade de guerra.

PROTESTO DOS NEUTROS

BRUXELLAS, 10 (U. P.) — (Agencia Norte-Americana) — Sabe-se de fonte digna de credito que o bloco de Oslo dirigiu um protesto collectivo ao governo de Berlim pelo torpedeamento de navios neutros e pela intromissão geral das forças allemãs na navegação desses paizes.

POSTO A PIQUE OUTRO SUBMARINO

PARIS, 10 (A. N. — Brasil) — Uma patrulha naval franceza communicou ás autoridades navaes que atacou com inteiro exito um submarino allemão — informou, hoje a emissora franceza.

OS NAUFRAGOS DO "ATHENIA"

LONDRES, 10 (A. N. — Brasil) — De accordo com a lista official publicada hontem, 93 passageiros do "Athenia" são officialmente considerados perdidos. Destes, 50 polonezes, 4 allemães e 2 sem patria. Oa tripulação do "Athenia" 19 membros desappareceram elevando-se assim o total das victimas a 112.

BARCOS ALLEMÃES EM ACTIVIDADE

STOCOLMO, 10 (A. N. — Brasil) — Segundo informa a Agencia Reuter, os tripulantes dos barcos de pesca que chegaram a Cothemburgo e atravessaram o Estreito do Skagerrack, entre a Dinamarca e a Noruega, em direcção ao mar do Norte, notaram a passagem do Estreito por um grande numero de "trawlers" allemães e pequenos cargueiros armados em guerra, que seguiram para o Norte. Suppõe-se que essas pequenas embarcações se destinavam a um esforço visando romper o bloqueio inglez ou a collaborar com os submarinos que actuam no Mar do Norte, abastecendo-os em alto mar.

Os productos brasileiros despertam interesse nos Estados Unidos

VARIAS FIRMAS DESEJAM ADQUIRIR OLEOS, FIBRAS FUMOS E OUTRAS MATERIAS PRIMAS NACIONAES

Segundo communicação que vem de receber o sr. Waldemar Falcão, ministro do Trabalho Industria e Commercio, do sr. Armando Vidal Commissario Geral do Brasil na Feira Mundial de Nova York augmentam, dia a dia, no Pavilhão do nosso paiz naquelle certame, os pedidos de informações sobre productos brasileiros. Firmas americanas das mais importantes como Grace & Co., General Foods e muitas outras se interessam pelos oleos; grandes fabricantes de charutos procuram detalhes sobre a acquisição de fumo. Tambem os crystaes da Bahia de Fratelli Vita, estão sendo muito procurados, o mesmo acontecendo com relação ás fibras e varios outros productos brasileiros.

Roosevelt Não Será Mediador

Declarações do presidente norte-americano aos jornalistas

WASHINGTON, 10 (U. P.) — (Agencia Norte-Americana) — Falando em uma roda de jornalista, o presidente Roosevelt declarou que não havia recebido qualquer proposta de paz ou de mediação por parte dos belligerantes, nada se interessando pelas noticias recebidas de Berlim que mencionam uma predisposição quasi official para acceitar o arbitramento dos Estados Unidos. Ao que parece não existe nenhuma possibilidade immediata quanto a sua intervenção. A esse respeito não devem ser levados em conta os commentarios de criticos francezes que sustentam sua opinião de que o Fuehrer anseia por cessar a luta em face do bloqueio franco-britannico, cujo objectivo consiste, no momento, em prostar as iniciativas de combate para ganhar tempo, ao passo que do outro lado Hitler vacillaria em frente ao formidavel poderio da Russia. A declaração hoje formulada pelo presidente Roosevelt vem corroborar a versão anterior, conhecida nos ultimos dias, segundo a qual o governo dos Estados Unidos não tem interesse especial em arbitrar uma questão tão delicada, preferindo-se manter-se na expectativa, aguardando a proxima tendencia dos acontecimentos. Referindo-se em seguida á Conferencia do Panamá, o chefe do governo norte-americano declarou em termos energicos que os periodistas devem abster-se de interpretar a declaração que estabelece a zona de segurança além dos principios enunciados naquella cidade. Declinou de esclarecer ou interpretar a manifestações britannicas e extra-officiaes a respeito da zona de segurança.

Disse o presidente Roosevelt que seria prejudicial a pratica de intentar ampliar a declaração além dos termos em que foi concebida, accrescentando que a situação é simples, pois 21 republicas manifestaram o seu proposito de actuar de accordo sobre certos principios de neutralidade

Baterias Anti-Aéreas na Fronteira Germano-Hollandeza

O governo de Haya antecipando os possiveis ataques britannicos do Mar do Norte ao districto do Ruhr adopta medidas de prevenção

OLDENZAAL, Hollanda, 10 (U. P., Agencia Norte-Americana) — Segundo informam viajantes allemães e hollandezes que atravessam regularmente a fronteira germano-hollandeza, no decorrer da semana passada chegaram varias centenas de baterias anti-aéreas ás estações ferroviarias de Muenster, Rheine e Osnabrueck, sendo montadas immediatamente em diversas posições da fronteira allemã.

Ao norte de Nauhaus ha uma larga defesa de baterias anti-aéreas enfileiradas na fronteira hollandeza até o Mar do Norte. E' evidente que essas medidas foram adoptadas em antecipação aos possiveis ataques britannicos do Mar do Norte ao districto do Ruhr.

A POPULAÇÃO DE AMSTERDAM COMPRARÁ 40 CANHÕES

HAYA, 10 (U. P., Agencia Norte-Americana) — O movimento iniciado em todo o paiz sob o lemma "Este perigo deve ser evitado" fez com que muitos cidadãos adquirissem collectivamente baterias anti-aéreas para proteger suas propriedades em caso de guerra. Por esse motivo diversas localidades possuem agora protecção propria além da do Exercito. O Comité de Cidadãos de Haya entregou hoje ao burgomestre 315.000 florins para a acquisição de vinte canhões. A população de Amsterdam adquirirá brevemente 40 canhões.

Acção Inflexivel Contra Todos os Elementos Perigo-os ao Pa:z!

Continuam as prisões dos leaderes communistas da França --- Inuteis os esforços dos deputados detidos para serem tratados como presos politicos

PARIS, 10 (U. P. — Agencia Norte Americana) — A acção da justiça militar foi ampliada hoje de uma campanha puramente anti-communista para um movimento contra todos os demais elementos que sejam considerados perigosos ao paiz durante a guerra actual.

Dois deputados da Alsacia Joseph Resse e Marcial Sturmel que foram presos hontem á noite receberam hoje a notificação de haverem sido processados.

Não foi revelado qualquer detalhe, porém acredita-se que a acção das autoridades foi resultante de uma investigação durante a qual ficou demonstrado que ambos os deputados eram suspeitos embora não desenvolvessem actividades perigosas.

Processado, porém, sem ser detido tambem está sendo o ex-ministro da Aviação Marceal Deat, membro do grupo da União Socialista Parlamentar, accusado de haver assignado um folheto derrotista, conjuntamente com outras 32 pessoas entre ellas dois anarchistas.

O folheto intitulado "Paz immediata" foi publicado ha algumas semanas e varias das pessoas que o assignaram foram presas, porém até hoje não foi tomada nenhuma medida contra o sr. Deat.

O ex-ministro da Aviação negou sua culpabilidade e declarou que haviam abusado de sua bôa fé.

O sr. Deat se salientou durante o anno passado como um dos dirigentes de importantes agrupamentos politicos e especialmente com um arigo publicado num dos jornaes francezes, no qual debatia o thema de que os francezes não querem morrer por Dantzig.

A campanha levada a cabo pela policia contra os centros communistas de toda França que deu como resultado a prisão de 40 leaders, praticamente terminou hoje. Mesmo assim foi concluido o processo dos detidos.

Os primeiros nove deputodos communistas presos ainda se encontram na prisão, com excepção de um que foi posto em liberdade, devido a achar-se doente. Os esforços dos detidos para serem tratados como presos politicos ou seja com maior suavidade foram inuteis, porquanto não existe tal definição sob o regime estabelecido pelas autoridades militares.

Um total de 46 deputados communistas terão de comparecer perante os juizes. Seis delles desappareceram, os deputados Mauricio Therez, Jacques Ducleis, Andre Marty, Flery Bente, Arthur Ramette e Gaston Menmesseau.

Isen-^- de emolumentos para as ca-as dos commerciarios

O MINISTRO DO TRABALHO DIRIGE-SE AO PREFEITO

O ministro do Trabalho, sr. Waldemar Falcão solicitou ao prefeito do Districto Federal a concessão ao Instituto de Aposentadoria e Pensões dos Commerciarios para as obras, que vem executando, de construcção de casas destinadas a residencia e propriedade de seus associados, da isenção de pagamento dos emolumentos relativos ás respectivas licenças, favor que já usufruem as Caixas de Construcções de Casas dos Ministerios da Guerra e da Marinha do accordo com o decreto municipal n. 5.525, de 5 de abril de 1933.

Os EE. UU. Não Receberam Pedido Algum dos Paizes Belligerantes Para Intercederem no Conflicto Europeu

WASHINGTON, 10 (A. N. — Brasil) — O secretario de Estado, sr. Cordell Hull, communicou á imprensa — segundo informa a Agencia Reuter — que o governo dos Estados Unidos nenhum pedido recebeu da Allemanha, França ou Grã-Bretanha, no sentido de interceder pelo restabelecimento da paz na Europa.

Acautelando os interesses de nossa exportação de laranjas para os mercados do Rio da Prata

O sr. Arthur Torres Filho, director do Serviço de Economia Rural, submetteu hontem á apreciação do ministro Fernando Costa o resultado da reunião havida no Syndicato dos Exportadores de Laranja, com o fim de ventilar varios aspectos da exportação desse producto para o mercado de Buenos Aires.

Tendo em vista a situação actual dos mercados internacionaes de laranja e as deliberações assentadas naquella reunião, o titular da Agricultura approvou as seguintes medidas acauteladoras da nossa exportação para os mercados do Rio da Prata: a) prohibição do uso das caixas não padronizadas para a embalagem dos typos 176 e 200; b) obrigatoriedade da declaração expressa do "romaneio; c) prohibição do transporte maritimo para os mercados do Prata em porões não frigorificados, com o aproveitamento das praças de convés nos vapores directos; e d) prohibição da exportação do typo 126.

O QUE FOI A BATALHA NAVAL DAS ILHAS FLAKLAND ENTRE CRUZADORES INGLEZES E ALLEMAES!

DESTINO GLORIOSO

John Mills

Betty Balfour

Barry Mackay

No programma:
"CARTOLAS E TESTAS COROADAS"
Reportagem historica sobre a Europa nos ultimos 40 annos

BROADWAY — HOJE 2 - 3,40 - 5,20 - 7 - 8,40 - 10,20

COM VINTE MILHÕES DE DOLLARES A VIDA É OUTRA COISA...

UM SIMPLORIO DO INTERIOR EMBASBACANDO NOVA YORK!

O GALANTE Mr. DEEDS
"MR. DEEDS GOES TO TOWN"

Gary COOPER — Jean ARTHUR

2.a FEIRA

Uma realização de FRANK CAPRA

BROADWAY

ULTIMA HORA SPORTIVA
O BOTAFOGO VENCEU

Abatido o Riachuelo por 29 x 28 na prorogação — Conflicto após o jogo — Carioca e Sampaio os vencedores dos outros matches

Correspondeu totalmente a expectativa geral, o confronto entre as equipes leaderes invictas do Campeonato de Basketball — Riachuelo e Botafogo F. C.

Confirmando as nossas previsões, o jogo apresentou um desenrolar equilibrado e enthusiastico, tendo o tempo regulamentar exgotado com o placard accusando o empate de 24x24.

Nos cinco minutos de prorogação, o Botafogo conseguiu avantajar-se no placard, para vencer no final por uma differença minima — 29x28.

TUMULTO NO FINAL DO JOGO

Encerrada a peleja, no momento que o arbitro Aladino Astuto deixava a quadra foi aggredido por numerosos elementos exaltados.

Pessoas da directoria do gremio local e alguns policiaes impediram energicamente a generalização do conflicto.

O BOTAFOGO ISOLADO NA LEADERANÇA DO CAMPEONATO

Com a bella victoria conquistada hontem, marcha o Botafogo F. C. á frente do Campeonato Carioca de Basketball ostentando o titulo de invicto.

A ARBITRAGEM

O arbitro Aladino Astuto agiu com imparcialidade e energia. A sua missão apresentou-se mais complicada dado a deficiencia com que agiu o fiscal Arnaldo Coutinho.

A aggressão soffrida pelo juiz não se justifica. Se o Riachuelo perdeu não foi por causa do arbitro, mas sim por actos de indisciplina de seus jogadores, motivando não só a exclusão de Adilio, como tambem a marcação de varias faltas technicas.

RIACHUELO X BOTAFOGO F. C.

1°. Tempo: Riachuelo 12x10
2°. Tempo: Empate 24x24.
Final: Botafogo F. C. 29x28.

Botafogo F. C.: Tété (3) e Ademo (2); Aloysio (15); Pavão (8) e Albano (6).

Riachuelo: Sebastião (2) e Adilio (1); Ruy (5); Coqueiro (2) e Sapinho (11); Floriano (5); Idemar, Poty, Paulinho e Gusturo (2).

CARIOCA E SAMPAIO OS VENCEDORES DOS OUTROS JOGOS

Completando a noitada cestobolistica de hontem mais dois jogos foram realizados.

Conforme adeantamos Carioca e Sampaio não encontraram difficuldades em vencer o Grajahu' e Olympico, respectivamente. Os resultados verificados foram os seguintes:

CARIOCA X GRAJAHU'

1° tempo: — Carioca 25x3.
Final: — Carioca 41x23.

CARIOCA:

Adantino (2) e Sebastião. Helio (20) Perazzo (10) Luquinhas (9) — Direeu e Walter.

GRAJAHU':

Jorge (3) e Monteirinho (10) Guilha (2) Heitor (6) e Octavio (2).

OLYMPICO X SAMPAIO

1° tempo: — Olympico 14x13.
Final: — Sampaio [illegible].

SAMPAIO:

Tymbira e Guilh[illegible], Aylton, Martinez e Raul — [illegible]no.

OLYMPICO:

Pelado e Domingos, Affonso, Bolonha e Mendonça.